

Estado do Rio de Janeiro

Poder Judiciário

Tribunal de Justiça

Processo: **0057274-41.2005.8.19.0001 (2005.001.058686-4)**

Fase: Juntada

Atualizado em	11/08/2022
Data da Juntada	10/08/2022
Tipo de Documento	Petição
Texto	Documento eletrônico juntado de forma automática.



Processo: 0057274-41.2005.8.19.0001

LICKS ASSOCIADOS, honrosamente nomeada para o cargo de Administradora Judicial da **MASSA FALIDA DE MW BARROSO SILK SCREEN LTDA**, vem requerer a juntada do relatório mensal de atividades referente ao mês de julho de 2022, que segue anexo.

Nestes termos, pede deferimento.

Rio de Janeiro, 10 de agosto de 2022.



GUSTAVO BANHO LICKS
OAB/RJ 176.184



LEONARDO FRAGOSO
OAB/RJ 175.354



LAÍS MARTINS SOARES
OAB/RJ 174.667



LICKS Associados

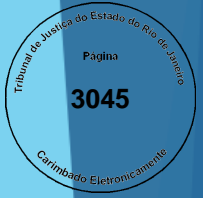

Relatório de Atividade

Processo: 0057274-41.2005.8.19.0001

MW BARROSO SILK SCREEN LTDA.

Julho de 2022

Licks Associados, nomeada para o cargo de Administradora Judicial da Falência da MW Barroso Silk Screen Ltda., nos autos do processo nº 0057274-41.2005.8.19.0001, vem, perante o MM. Juízo da 2ª Vara Empresarial da Comarca da Capital do Estado do Rio de Janeiro, nos termos do art. 22, inciso III, alínea “p”, da Lei nº 11.101/2005, apresentar o Relatório Mensal de Atividade do mês de julho de 2022.

O presente relatório foi elaborado com base nas informações contidas nos autos principais, nos processos de habilitação e impugnação de crédito, nos extratos disponibilizados pelo Banco do Brasil, bem como os processos em que a Massa Falida é parte, dentre outras informações pertinentes.



1) O Processo	4
2) Histórico	5
3) Causas da Falência.....	5
4) Estrutura Societária.....	6
5) Manifestações nos autos principais	7
6) Manifestações nos processos secundários	7
7) Atendimentos	7
8) Diligências.....	7
9) Incidente de Desconsideração da Personalidade Jurídica.....	8
10) Ação de Cobrança	8
11) Análise Financeira	9
12) Conclusão.....	10
Tabela 1: Incidente de Desconsideração da Personalidade Jurídica.....	8
Tabela 2 Ação de Cobrança	8
Figura 1: Estrutura societária.....	6

1) O Processo

Data	Evento	Fls.
23/10/2006	Sentença de Falência - art. 99	137-139
22/02/2007	Edital da Sentença de Falência e Relação de Credores - art. 99, p. único	208
09/03/2007	Fim do prazo para habilitações e divergências ao AJ – art. 7º, §1º	-
	Publicação do Edital da Relação de Credores do AJ - art. 7º, §2º	-
	Fim do prazo para apresentar Impugnações em Juízo - art. 8º	-
27/03/2012	Quadro Geral de Credores - art. 18	1044-1046
08/06/2016	Aditamento do QGC	1708
	Obrigações dos Falidos - art. 104	185
	Arrecadação de Bens - art. 108	201-208 / 383
	Realização do Ativo - art. 139	-
	Relatório de Causas da Falência – Art. 22, III, “e”	794
	Pagamento aos Credores - art. 149	-
	Prestação de Contas do AJ - art. 154	-
	Encerramento da Falência - art. 156	-



2) Histórico

A sociedade MW Barroso Silk Screen Ltda. tinha como finalidade a exploração industrial de gráfica, silkscreen e material promocional em geral, e era sediada na Rua Alvarenga Peixoto, nº 80, Rio de Janeiro/RJ.

3) Causas da Falência

O Relatório de Causas e Circunstâncias da Falência foi apresentado pelo 2º Liquidante Judicial às fls. 794/796. Segundo o relatório, o sócio Murilo Walter Barroso declarou à fl. 185 que a falência se deu em decorrência da má gestão em razão do abuso de confiança dos empregados que promoveram desvios de recursos financeiros da empresa sem o seu conhecimento.

Contudo, o Liquidante Judicial pontuou que a declaração não era verídica tendo em vista o grande lapso temporal entre a data da sentença de falência e os últimos registros constantes dos livros contábeis apresentados.

Por esta razão, o Administrador Judicial manifestou-se no sentido de que havia indícios de que os falidos, Sr. Murilo Walter Barroso e Sra. Marlene Barroso, incorreram nos crimes falimentares previstos nos artigos 173 e 178 da Lei 11.101/2005

4) Estrutura Societária



Figura 1: Estrutura societária

5) Manifestações nos autos principais

Em 09/05/2022, foi proferido despacho nos autos principais determinando que se aguarde o resultado dos recursos impetrados pelos requeridos nos processos secundários.

Assim, a Administração Judicial não apresentou manifestações nos autos do processo de falência no mês de julho de 2022.

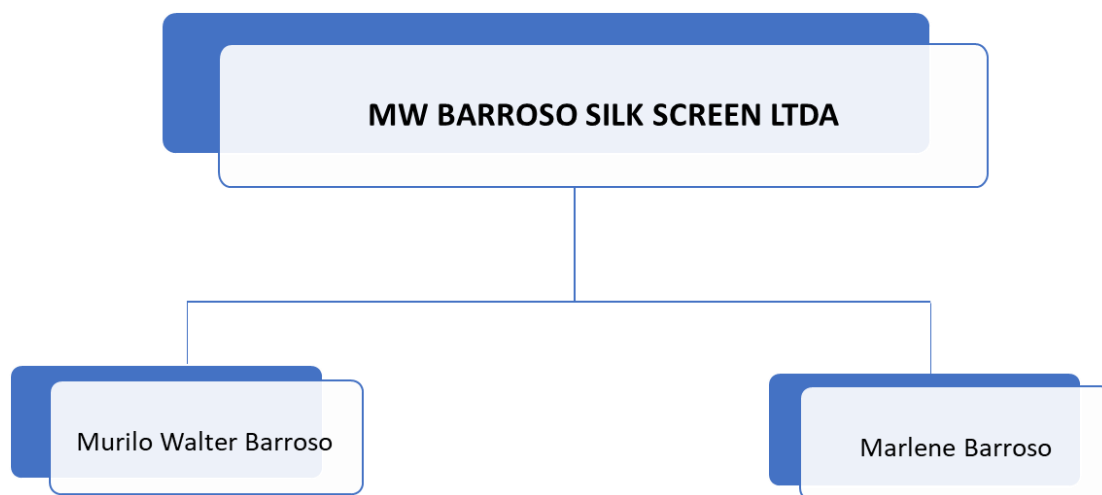
6) Manifestações nos processos secundários

A Administração Judicial não apresentou manifestações nos autos dos processos secundários no mês de julho de 2022, pois aguarda o resultado dos Agravos de Instrumento nº 0051789-04.2021.8.19.0000 e 0033553-67.2022.8.19.0000, opostos por Andréa e Rá Barroso, que foram inseridos em pauta virtual do dia 05/08 ao dia 11/08 e do Agravo de Instrumento de nº 0053153-74.2022.8.19.0000, opostos pelas mesmas partes, que se encontra com remessa ao relator.

7) Atendimentos

A Administração Judicial está à disposição dos credores e interessados diariamente para prestar informações e sanar suas dúvidas.

No mês de julho de 2022, nenhum credor ou interessado entrou em contato.

8) Diligências

A Administração Judicial reuniu-se com o Ilmo. Sr. Dr. Desembargador Carlos Jose Martins Gomes, a fim de apresentar memorial sobre os recursos impetrados pelas partes Andréa e Rá Barroso.

9) Incidente de Desconsideração da Personalidade Jurídica

O Incidente de desconsideração da Personalidade Jurídica tem como objetivo a extensão dos efeitos da falência à sócia Sra. Marlene Barroso e aos herdeiros do sócio falecido, Sr. Murilo Walter Barroso, reconhecendo as doações dos imóveis como adiantamento de herança, para que respondam pelas dívidas da Massa Falida.

Réus	Nº do Processo	Andamento
Marlene Barroso Andrea Maria Rita Barroso David Eduardo Barroso Ra Barroso	0273995-64.2017.8.19.0001	Retratção não exercida.

Tabela 1: Incidente de Desconsideração da Personalidade Jurídica

10) Ação de Cobrança

A Ação de Cobrança de nº 0193488-97.2009.8.19.0001 tem como objetivo atingir os bens doados aos herdeiros a fim de que seja cumprida a sentença, datada de 03/12/2009, que condenou o sócio falido e depositário fiel a pagar a quantia de R\$ 1.061.315,00 (um milhão, sessenta e um mil, trezentos e quinze reais).

Réus	Nº do Processo	Andamento
Marlene Barroso Andrea Maria Rita Barroso David Eduardo Barroso Ra Barroso	0193488-97.2009.8.19.0001	Retratção não exercida.

Tabela 2 Ação de Cobrança



11) Análise Financeira

O Administrador Judicial solicitou, através da agência bancária do Banco do Brasil, os extratos bancários das contas judiciais da Massa Falida. Contudo, o colaborador da agência se negou a entregá-los como acontecia mensalmente. Dessa forma, faz-se necessário expedir ofício ao Banco do Brasil determinando o envio dos extratos bancários.

Portanto, resta prejudicada a análise da situação financeira da Massa Falida.

12) Conclusão

Diante da recusa do Banco do Brasil em apresentar os extratos bancários das contas judiciais da Massa Falida, não foi possível realizar a análise financeira do mês de julho.

No mais, a Administração Judicial aguarda o resultado, em Segunda Instância, dos recursos opostos pelos requeridos Rá e André Barroso.

Rio de Janeiro, 08 de agosto de 2022.

GUSTAVO BANHO LICKS
CRC-RJ 087.155/O-7
OAB/RJ 176.184

LEONARDO FRAGOSO
OAB/RJ 175.354

LAÍS MARTINS SOARES
OAB/RJ 174.667

Estado do Rio de Janeiro

Poder Judiciário

Tribunal de Justiça

Processo: **0057274-41.2005.8.19.0001 (2005.001.058686-4)**

Fase: Juntada

Atualizado em	22/11/2022
Data da Juntada	18/11/2022
Tipo de Documento	Petição
Texto	Documento eletrônico juntado de forma automática.





LICKS Associados

**JUÍZO DE DIREITO DA 2ª VARA EMPRESARIAL DA COMARCA DA
CAPITAL DO ESTADO DO RIO DE JANEIRO**

Processo: 0057274-41.2005.8.19.0001

GUSTAVO BANHO LICKS, honrosamente nomeado para o cargo de Administrador Judicial da **MASSA FALIDA DE MW BARROSO SILK SCREEN LTDA.**, vem informar que o Banco do Brasil vem se negando a fornecer extratos das contas judiciais ao Administrador Judicial e, por isso, requerer que seja expedido ofício à Instituição Financeira solicitando que sejam emitidos os extratos do período de 01 de maio de 2022 até a data de recebimento do ofício e determinando que os demonstrativos seguintes passem a ser entregues ao Administrador Judicial, mensalmente e sem custos, enquanto se fizer necessário.

1- Das tratativas frustradas com o Banco do Brasil

A Administração Judicial necessita ter acesso aos demonstrativos das contas judiciais para que possam ser elaboradas as análises financeiras da sociedade e as devidas prestações de contas ao Juízo, ao Ministério Público, aos credores e demais interessados.

Ocorre que, desde abril, o Banco do Brasil, sem justificativa cabível, passou, por meio de seus servidores da Agência Setor Público, a se negar a emitir os comprovantes para o Administrador Judicial.

Foram realizadas tratativas com representantes do banco, a fim de solucionar a questão, onde a Administração Judicial sempre buscou atender as novas exigências impostas pela Instituição Financeira, com fornecimento do termo de compromisso, do contrato social da empresa, documentos pessoais do Administrador Judicial, mas, por fim, a Administração Judicial foi informada que a emissão dos extratos só poderia ser feita mediante a taxa de R\$ 367,00 (trezentos e sessenta e sete reais mensais) mensais.

Importante ressaltar que o pagamento da taxa não garantiria a emissão dos extratos, pois, por questões técnicas do sistema do banco, só seria possível se houvesse vinculação do CNPJ da Licks Associados ao encargo de Administrador Judicial.

Importante ressaltar que esta sequer é uma exigência do art. 21 da Lei 11.101/2005, que autoriza a nomeação da pessoa física de um profissional como Administrador Judicial.

Como narrado, restaram frustradas todas as tratativas administrativas com o Banco do Brasil desde que a instituição financeira passou a negar a emissão dos extratos das contas judiciais ao Administrador Judicial.

2- Conclusão

Pelo exposto, a Administração Judicial requer que seja expedido ofício ao Banco do Brasil solicitando:

- a) que sejam emitidos os extratos do período de 01 de maio de 2022 até a data de recebimento do ofício das contas judiciais n° 3400112184072 e n° 3200123981163; e
- b) determinando que os extratos seguintes passem a ser entregues ao Administrador Judicial, mensalmente e sem custos, enquanto se fizer necessário.

Nestes termos,

pede deferimento.

Rio de Janeiro, 18 de novembro de 2022.



GUSTAVO BANHO LICKS
OAB/RJ 176.184



LEONARDO FRAGOSO
OAB/RJ 175.354

LUCAS VIEIRA UCHÔA
OAB/RJ 240.894

Estado do Rio de Janeiro

Poder Judiciário

Tribunal de Justiça

Processo: **0057274-41.2005.8.19.0001 (2005.001.058686-4)**

Fase: Conclusão ao Juiz

Atualizado em	07/12/2022
Juiz	Maria Christina Berardo Rucker
Data da Conclusão	23/11/2022
Data da Devolução	07/12/2022
Data do Despacho	06/12/2022
Tipo do Despacho	Proferido despacho de mero expediente
Publicado no DO	Não



Processo: 0057274-41.2005.8.19.0001 (2005.001.058686-4)

Fls.

Processo Eletrônico

Classe/Assunto: Falência de Empresários, Socied. Empresárias, Microempresas e Empresas de Peq. Porte - Requerimento - Requerimento de Falência

Massa Falida: MW BARROSO SILK SCREEN LTDA
Administrador Judicial: GUSTAVO BANHO LICKS
Perito: TELMA SUELI JOSE TEIXEIRA

Nesta data, faço os autos conclusos ao MM. Dr. Juiz
Maria Christina Berardo Rucker

Em 23/11/2022

Despacho

Ao M.P.

Rio de Janeiro, 06/12/2022.

Maria Christina Berardo Rucker - Juiz Titular

Autos recebidos do MM. Dr. Juiz

Maria Christina Berardo Rucker

Em ____/____/____

Código de Autenticação: **423D.4N6L.36W5.YLI3**
Este código pode ser verificado em: www.tjrj.jus.br – Serviços – Validação de documentos

Estado do Rio de Janeiro

Poder Judiciário

Tribunal de Justiça

Processo: **0057274-41.2005.8.19.0001 (2005.001.058686-4)**

Fase: Envio de Documento Eletrônico

Data 12/12/2022



**Poder Judiciário
Rio de Janeiro
Cartório da 2ª Vara Empresarial**

INTIMAÇÃO ELETRÔNICA

Rio de Janeiro, 12 de dezembro de 2022.

Nº do Processo: **0057274-41.2005.8.19.0001 (2005.001.058686-4)**

Partes: Massa Falida: MW BARROSO SILK SCREEN LTDA
Administrador Judicial: GUSTAVO BANHO LICKS
Perito: TELMA SUELI JOSE TEIXEIRA

Destinatário: **CAPITAL 2 PROMOTORA DE JUST. MASSAS FALIDAS**

Fica V.Sª /V.Exª Intimado da determinação abaixo:

Ao M.P.

Estado do Rio de Janeiro

Poder Judiciário

Tribunal de Justiça

Processo: **0057274-41.2005.8.19.0001 (2005.001.058686-4)**

Fase: Juntada

Atualizado em	08/01/2023
Data da Juntada	15/12/2022
Tipo de Documento	Ciente
Texto	Documento eletrônico juntado de forma automática.





**PODER JUDICIÁRIO
TRIBUNAL DE JUSTIÇA
DO ESTADO DO RIO DE JANEIRO**

COTA ELETRÔNICA



Dados do Solicitante

Tipo de Cota: Ciente
Orgão Remetente: CAPITAL 2 PROMOTORIA DE JUST. MASSAS FALIDAS
Promotor de Justiça: MARCOS LIMA ALVES
Data/Hora de remessa: 15/12/2022 05:43:57
Processo: 0057274-41.2005.8.19.0001

Dados do Complementares

Informações Adicionais

Sem oposição ao requerido às fls. 3.056/3.058.

Processo: 0057274-41.2005.8.19.0001

Procedimento Ordinário

CERTIDÃO DE INTIMAÇÃO

Certifico que a parte/órgão CAPITAL 2 PROMOTORIA DE JUST. MASSAS FALIDAS foi regularmente intimado(a) pelo portal em 15/12/2022, na forma do art. 5º, § 1º da lei 11.419/2006.

Ao M.P.

Rio de Janeiro, 15 de dezembro de 2022

Cartório da 2ª Vara Empresarial

Estado do Rio de Janeiro

Poder Judiciário

Tribunal de Justiça

Processo: **0057274-41.2005.8.19.0001 (2005.001.058686-4)**

Fase: Juntada

Data da Juntada 16/12/2022

Tipo de Documento Petição

Texto Documento eletrônico juntado de forma automática.



**JUÍZO DE DIREITO DA 2ª VARA EMPRESARIAL DA COMARCA DA
CAPITAL DO ESTADO DO RIO DE JANEIRO**

Processo: 0057274-41.2005.8.19.0001

LICKS ASSOCIADOS, honrosamente nomeada para o cargo de Administradora Judicial da **MASSA FALIDA DE MW BARROSO SILK SCREEN LTDA**, vem requerer a juntada do relatório mensal de atividades referente ao mês de julho a novembro de 2022, que segue anexo.

Nestes termos, pede deferimento.

Rio de Janeiro, 10 de dezembro de 2022.

GUSTAVO BANHO LICKS
CRC-RJ 087.155/O-7
OAB/RJ 176.184

LEONARDO FRAGOSO
OAB/RJ 175.354

LUCAS UCHÔA
OAB/RJ 240.894



LICKS Associados



Relatório de Atividade

Processo: 0057274-41.2005.8.19.0001

MW BARROSO SILK SCREEN LTDA.

Julho de 2022

Licks Associados, nomeada para o cargo de Administradora Judicial da Falência da MW Barroso Silk Screen Ltda., nos autos do processo nº 0057274-41.2005.8.19.0001, vem, perante o MM. Juízo da 2ª Vara Empresarial da Comarca da Capital do Estado do Rio de Janeiro, nos termos do art. 22, inciso III, alínea “p”, da Lei nº 11.101/2005, apresentar o Relatório Mensal de Atividade do mês de julho de 2022.

O presente relatório foi elaborado com base nas informações contidas nos autos principais, nos processos de habilitação e impugnação de crédito, nos extratos disponibilizados pelo Banco do Brasil, bem como os processos em que a Massa Falida é parte, dentre outras informações pertinentes.

1) O Processo	4
2) Histórico	5
3) Causas da Falência.....	5
4) Estrutura Societária.....	6
5) Manifestações nos autos principais	7
6) Manifestações nos processos secundários	7
7) Atendimentos	7
8) Diligências.....	7
9) Incidente de Desconsideração da Personalidade Jurídica.....	8
10) Ação de Cobrança	8
11) Análise Financeira	9
12) Conclusão.....	10
Tabela 1: Incidente de Desconsideração da Personalidade Jurídica.....	8
Tabela 2 Ação de Cobrança	8
Figura 1: Estrutura societária.....	6

1) O Processo

Data	Evento	Fls.
23/10/2006	Sentença de Falência - art. 99	137-139
22/02/2007	Edital da Sentença de Falência e Relação de Credores - art. 99, p. único	208
09/03/2007	Fim do prazo para habilitações e divergências ao AJ – art. 7º, §1º	-
	Publicação do Edital da Relação de Credores do AJ - art. 7º, §2º	-
	Fim do prazo para apresentar Impugnações em Juízo - art. 8º	-
27/03/2012	Quadro Geral de Credores - art. 18	1044-1046
08/06/2016	Aditamento do QGC	1708
	Obrigações dos Falidos - art. 104	185
	Arrecadação de Bens - art. 108	201-208 / 383
	Realização do Ativo - art. 139	-
	Relatório de Causas da Falência – Art. 22, III, “e”	794
	Pagamento aos Credores - art. 149	-
	Prestação de Contas do AJ - art. 154	-
	Encerramento da Falência - art. 156	-



2) Histórico

A sociedade MW Barroso Silk Screen Ltda. tinha como finalidade a exploração industrial de gráfica, silkscreen e material promocional em geral, e era sediada na Rua Alvarenga Peixoto, nº 80, Rio de Janeiro/RJ.

3) Causas da Falência

O Relatório de Causas e Circunstâncias da Falência foi apresentado pelo 2º Liquidante Judicial às fls. 794/796. Segundo o relatório, o sócio Murilo Walter Barroso declarou à fl. 185 que a falência se deu em decorrência da má gestão em razão do abuso de confiança dos empregados que promoveram desvios de recursos financeiros da empresa sem o seu conhecimento.

Contudo, o Liquidante Judicial pontuou que a declaração não era verídica tendo em vista o grande lapso temporal entre a data da sentença de falência e os últimos registros constantes dos livros contábeis apresentados.

Por esta razão, o Administrador Judicial manifestou-se no sentido de que havia indícios de que os falidos, Sr. Murilo Walter Barroso e Sra. Marlene Barroso, incorreram nos crimes falimentares previstos nos artigos 173 e 178 da Lei 11.101/2005

4) Estrutura Societária



Figura 1: Estrutura societária

5) Manifestações nos autos principais

Em 09/05/2022, foi proferido despacho nos autos principais determinando que se aguarde o resultado dos recursos impetrados pelos requeridos nos processos secundários.

Assim, a Administração Judicial não apresentou manifestações nos autos do processo de falência no mês de julho de 2022.

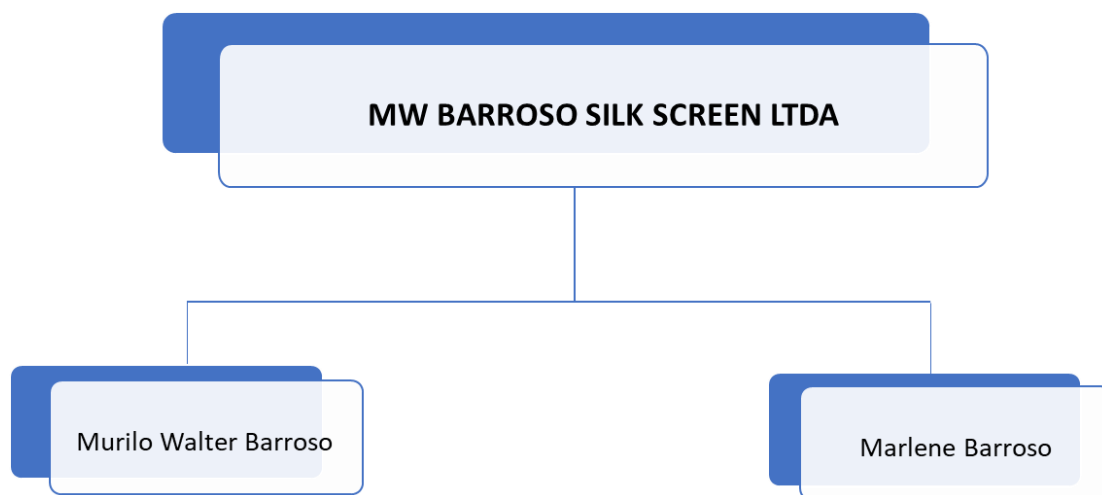
6) Manifestações nos processos secundários

A Administração Judicial não apresentou manifestações nos autos dos processos secundários no mês de julho de 2022, pois aguarda o resultado dos Agravos de Instrumento nº 0051789-04.2021.8.19.0000 e 0033553-67.2022.8.19.0000, opostos por Andréa e Rá Barroso, que foram inseridos em pauta virtual do dia 05/08 ao dia 11/08 e do Agravo de Instrumento de nº 0053153-74.2022.8.19.0000, opostos pelas mesmas partes, que se encontra com remessa ao relator.

7) Atendimentos

A Administração Judicial está à disposição dos credores e interessados diariamente para prestar informações e sanar suas dúvidas.

No mês de julho de 2022, nenhum credor ou interessado entrou em contato.

8) Diligências

A Administração Judicial reuniu-se com o Ilmo. Sr. Dr. Desembargador Carlos Jose Martins Gomes, a fim de apresentar memorial sobre os recursos impetrados pelas partes Andréa e Rá Barroso.

9) Incidente de Desconsideração da Personalidade Jurídica

O Incidente de desconsideração da Personalidade Jurídica tem como objetivo a extensão dos efeitos da falência à sócia Sra. Marlene Barroso e aos herdeiros do sócio falecido, Sr. Murilo Walter Barroso, reconhecendo as doações dos imóveis como adiantamento de herança, para que respondam pelas dívidas da Massa Falida.

Réus	Nº do Processo	Andamento
Marlene Barroso Andrea Maria Rita Barroso David Eduardo Barroso Ra Barroso	0273995-64.2017.8.19.0001	Retratção não exercida.

Tabela 1: Incidente de Desconsideração da Personalidade Jurídica

10) Ação de Cobrança

A Ação de Cobrança de nº 0193488-97.2009.8.19.0001 tem como objetivo atingir os bens doados aos herdeiros a fim de que seja cumprida a sentença, datada de 03/12/2009, que condenou o sócio falido e depositário fiel a pagar a quantia de R\$ 1.061.315,00 (um milhão, sessenta e um mil, trezentos e quinze reais).

Réus	Nº do Processo	Andamento
Marlene Barroso Andrea Maria Rita Barroso David Eduardo Barroso Ra Barroso	0193488-97.2009.8.19.0001	Retratção não exercida.

Tabela 2 Ação de Cobrança



11) Análise Financeira

O Administrador Judicial solicitou, através da agência bancária do Banco do Brasil, os extratos bancários das contas judiciais da Massa Falida. Contudo, o colaborador da agência se negou a entregá-los como acontecia mensalmente. Dessa forma, faz-se necessário expedir ofício ao Banco do Brasil determinando o envio dos extratos bancários.

Portanto, resta prejudicada a análise da situação financeira da Massa Falida.

12) Conclusão

Diante da recusa do Banco do Brasil em apresentar os extratos bancários das contas judiciais da Massa Falida, não foi possível realizar a análise financeira do mês de julho.

No mais, a Administração Judicial aguarda o resultado, em Segunda Instância, dos recursos opostos pelos requeridos Rá e André Barroso.

Rio de Janeiro, 08 de agosto de 2022.

GUSTAVO BANHO LICKS
CRC-RJ 087.155/O-7
OAB/RJ 176.184

LEONARDO FRAGOSO
OAB/RJ 175.354

LAÍS MARTINS SOARES
OAB/RJ 174.667



LICKS Associados

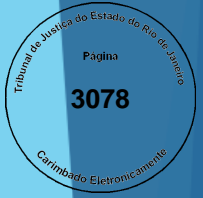

Relatório de Atividade

Processo: 0057274-41.2005.8.19.0001

MW BARROSO SILK SCREEN LTDA.

Agosto de 2022

Licks Associados, nomeada para o cargo de Administradora Judicial da Falência da MW Barroso Silk Screen Ltda., nos autos do processo nº 0057274-41.2005.8.19.0001, vem, perante o MM. Juízo da 2ª Vara Empresarial da Comarca da Capital do Estado do Rio de Janeiro, nos termos do art. 22, inciso III, alínea “p”, da Lei nº 11.101/2005, apresentar o Relatório Mensal de Atividade do mês de agosto de 2022.

O presente relatório foi elaborado com base nas informações contidas nos autos principais, nos processos de habilitação e impugnação de crédito, nos extratos disponibilizados pelo Banco do Brasil, bem como os processos em que a Massa Falida é parte, dentre outras informações pertinentes.

1) O Processo	4
2) Histórico	5
3) Causas da Falência	5
4) Estrutura Societária	6
5) Manifestações nos autos principais.....	7
6) Manifestações nos processos secundários	7
7) Atendimentos	7
8) Diligências.....	7
9) Incidente de Desconsideração da Personalidade Jurídica	8
10) Ação de Cobrança	8
11) Análise Financeira.....	9
12) Conclusão.....	10
Tabela 1: Incidente de Desconsideração da Personalidade Jurídica	8
Tabela 2 Ação de Cobrança	8
Figura 1: Estrutura societária.....	6

1) O Processo

Data	Evento	Fls.
23/10/2006	Sentença de Falência - art. 99	137-139
22/02/2007	Edital da Sentença de Falência e Relação de Credores - art. 99, p. único	208
09/03/2007	Fim do prazo para habilitações e divergências ao AJ – art. 7º, §1º	-
	Publicação do Edital da Relação de Credores do AJ - art. 7º, §2º	-
	Fim do prazo para apresentar Impugnações em Juízo - art. 8º	-
27/03/2012	Quadro Geral de Credores - art. 18	1044-1046
08/06/2016	Aditamento do QGC	1708
	Obrigações dos Falidos - art. 104	185
	Arrecadação de Bens - art. 108	201-208 / 383
	Realização do Ativo - art. 139	-
	Relatório de Causas da Falência – Art. 22, III, “e”	794
	Pagamento aos Credores - art. 149	-
	Prestação de Contas do AJ - art. 154	-
	Encerramento da Falência - art. 156	-



2) Histórico

A sociedade MW Barroso Silk Screen Ltda. tinha como finalidade a exploração industrial de gráfica, silkscreen e material promocional em geral, e era sediada na Rua Alvarenga Peixoto, nº 80, Rio de Janeiro/RJ.

3) Causas da Falência

O Relatório de Causas e Circunstâncias da Falência foi apresentado pelo 2º Liquidante Judicial às fls. 794/796. Segundo o relatório, o sócio Murilo Walter Barroso declarou à fl. 185 que a falência se deu em decorrência da má gestão em razão do abuso de confiança dos empregados que promoveram desvios de recursos financeiros da empresa sem o seu conhecimento.

Contudo, o Liquidante Judicial pontuou que a declaração não era verídica tendo em vista o grande lapso temporal entre a data da sentença de falência e os últimos registros constantes dos livros contábeis apresentados.

Por esta razão, o Administrador Judicial manifestou-se no sentido de que havia indícios de que os falidos, Sr. Murilo Walter Barroso e Sra. Marlene Barroso, incorreram nos crimes falimentares previstos nos artigos 173 e 178 da Lei 11.101/2005

4) Estrutura Societária



Figura 1: Estrutura societária

5) Manifestações nos autos principais

Em 09/05/2022, foi proferido despacho nos autos principais determinando que se aguarde o resultado dos recursos impetrados pelos requeridos nos processos secundários.

Assim, a Administração Judicial não apresentou manifestações nos autos do processo de falência no mês de agosto de 2022.

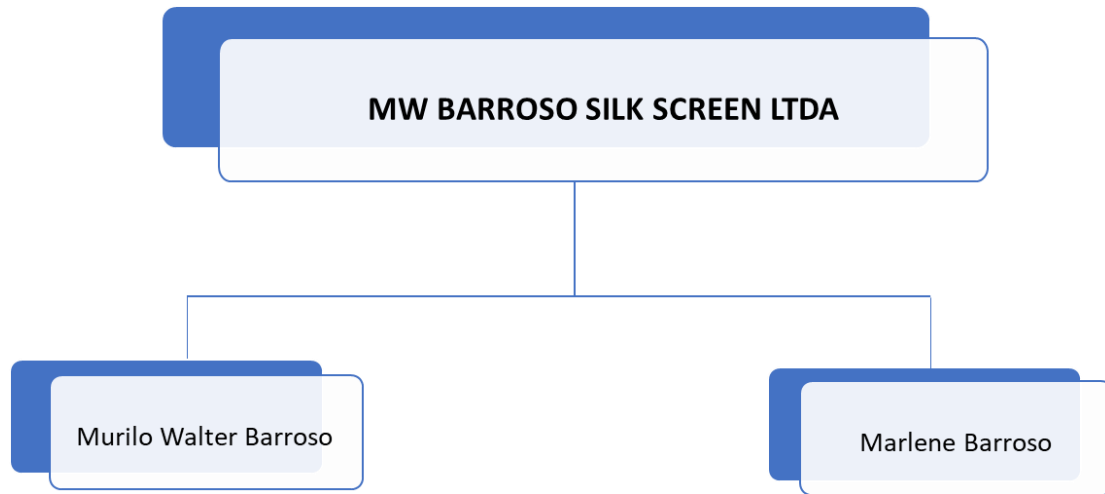
6) Manifestações nos processos secundários

A Administração Judicial apresentou manifestações em autos de processos secundários no mês de agosto de 2022.

Os Agravos de Instrumento nº 0051789-04.2021.8.19.0000 e 0033553-67.2022.8.19.0000, opostos por Andréa e Rá Barroso, foram inseridos em pauta virtual do dia 05/08 ao dia 11/08.

Os agravos foram desprovidos, tendo os Agravantes interposto Embargos de Declaração em ambos os processos em 31/08/2022.

Já o Agravo de Instrumento de nº 0053153-74.2022.8.19.0000, opostos pelas mesmas partes, encontra-se sem movimento.

7) Atendimentos

A Administração Judicial está à disposição dos credores e interessados diariamente para prestar informações e sanar suas dúvidas.

No mês de agosto de 2022, nenhum credor ou interessado entrou em contato.

8) Diligências

A Administração Judicial não realizou diligências no mês de agosto de 2022.

9) Incidente de Desconsideração da Personalidade Jurídica

O Incidente de desconsideração da Personalidade Jurídica tem como objetivo a extensão dos efeitos da falência à sócia Sra. Marlene Barroso e aos herdeiros do sócio falecido, Sr. Murilo Walter Barroso, reconhecendo as doações dos imóveis como adiantamento de herança, para que respondam pelas dívidas da Massa Falida.

Réus	Nº do Processo	Andamento
Marlene Barroso Andrea Maria Rita Barroso David Eduardo Barroso Ra Barroso	0273995-64.2017.8.19.0001	Retratção não exercida.

Tabela 1: Incidente de Desconsideração da Personalidade Jurídica

10) Ação de Cobrança

A Ação de Cobrança de nº 0193488-97.2009.8.19.0001 tem como objetivo atingir os bens doados aos herdeiros a fim de que seja cumprida a sentença, datada de 03/12/2009, que condenou o sócio falido e depositário fiel a pagar a quantia de R\$ 1.061.315,00 (um milhão, sessenta e um mil, trezentos e quinze reais).

Réus	Nº do Processo	Andamento
Marlene Barroso Andrea Maria Rita Barroso David Eduardo Barroso Ra Barroso	0193488-97.2009.8.19.0001	Retratção não exercida.

Tabela 2 Ação de Cobrança



11) Análise Financeira

O Administrador Judicial solicitou, através da agência bancária do Banco do Brasil, os extratos bancários das contas judiciais da Massa Falida. Contudo, o colaborador da agência se negou a entregá-los como acontecia mensalmente. Dessa forma, faz-se necessário expedir ofício ao Banco do Brasil determinando o envio dos extratos bancários.

Portanto, resta prejudicada a análise da situação financeira da Massa Falida.

12) Conclusão

Diante da recusa do Banco do Brasil em apresentar os extratos bancários das contas judiciais da Massa Falida, não foi possível realizar a análise financeira do mês de agosto.

Rio de Janeiro, 08 de setembro de 2022.

GUSTAVO BANHO LICKS
CRC-RJ 087.155/O-7
OAB/RJ 176.184

LEONARDO FRAGOSO
OAB/RJ 175.354

LUCAS UCHÔA
OAB/RJ 240.894



LICKS Associados



Relatório de Atividade

Processo: 0057274-41.2005.8.19.0001

MW BARROSO SILK SCREEN LTDA.

Setembro de 2022

Licks Associados, nomeada para o cargo de Administradora Judicial da Falência da MW Barroso Silk Screen Ltda., nos autos do processo nº 0057274-41.2005.8.19.0001, vem, perante o MM. Juízo da 2ª Vara Empresarial da Comarca da Capital do Estado do Rio de Janeiro, nos termos do art. 22, inciso III, alínea “p”, da Lei nº 11.101/2005, apresentar o Relatório Mensal de Atividade do mês de setembro de 2022.

O presente relatório foi elaborado com base nas informações contidas nos autos principais, nos processos de habilitação e impugnação de crédito, nos extratos disponibilizados pelo Banco do Brasil, bem como os processos em que a Massa Falida é parte, dentre outras informações pertinentes.

1) O Processo	4
2) Histórico	5
3) Causas da Falência	5
4) Estrutura Societária	6
5) Manifestações nos autos principais.....	7
6) Manifestações nos processos secundários	7
7) Atendimentos	7
8) Diligências.....	7
9) Incidente de Desconsideração da Personalidade Jurídica	8
10) Ação de Cobrança	8
11) Análise Financeira.....	9
12) Conclusão.....	10
Tabela 1: Incidente de Desconsideração da Personalidade Jurídica	8
Tabela 2 Ação de Cobrança	8
Figura 1: Estrutura societária.....	6

1) O Processo

Data	Evento	Fls.
23/10/2006	Sentença de Falência - art. 99	137-139
22/02/2007	Edital da Sentença de Falência e Relação de Credores - art. 99, p. único	208
09/03/2007	Fim do prazo para habilitações e divergências ao AJ – art. 7º, §1º	-
	Publicação do Edital da Relação de Credores do AJ - art. 7º, §2º	-
	Fim do prazo para apresentar Impugnações em Juízo - art. 8º	-
27/03/2012	Quadro Geral de Credores - art. 18	1044-1046
08/06/2016	Aditamento do QGC	1708
	Obrigações dos Falidos - art. 104	185
	Arrecadação de Bens - art. 108	201-208 / 383
	Realização do Ativo - art. 139	-
	Relatório de Causas da Falência – Art. 22, III, “e”	794
	Pagamento aos Credores - art. 149	-
	Prestação de Contas do AJ - art. 154	-
	Encerramento da Falência - art. 156	-



2) Histórico

A sociedade MW Barroso Silk Screen Ltda. tinha como finalidade a exploração industrial de gráfica, silkscreen e material promocional em geral, e era sediada na Rua Alvarenga Peixoto, nº 80, Rio de Janeiro/RJ.

3) Causas da Falência

O Relatório de Causas e Circunstâncias da Falência foi apresentado pelo 2º Liquidante Judicial às fls. 794/796. Segundo o relatório, o sócio Murilo Walter Barroso declarou à fl. 185 que a falência se deu em decorrência da má gestão em razão do abuso de confiança dos empregados que promoveram desvios de recursos financeiros da empresa sem o seu conhecimento.

Contudo, o Liquidante Judicial pontuou que a declaração não era verídica tendo em vista o grande lapso temporal entre a data da sentença de falência e os últimos registros constantes dos livros contábeis apresentados.

Por esta razão, o Administrador Judicial manifestou-se no sentido de que havia indícios de que os falidos, Sr. Murilo Walter Barroso e Sra. Marlene Barroso, incorreram nos crimes falimentares previstos nos artigos 173 e 178 da Lei 11.101/2005

4) Estrutura Societária



Figura 1: Estrutura societária

5) Manifestações nos autos principais

Em 09/05/2022, foi proferido despacho nos autos principais determinando que se aguarde o resultado dos recursos impetrados pelos requeridos nos processos secundários.

Assim, a Administração Judicial não apresentou manifestações nos autos do processo de falência no mês de setembro de 2022.

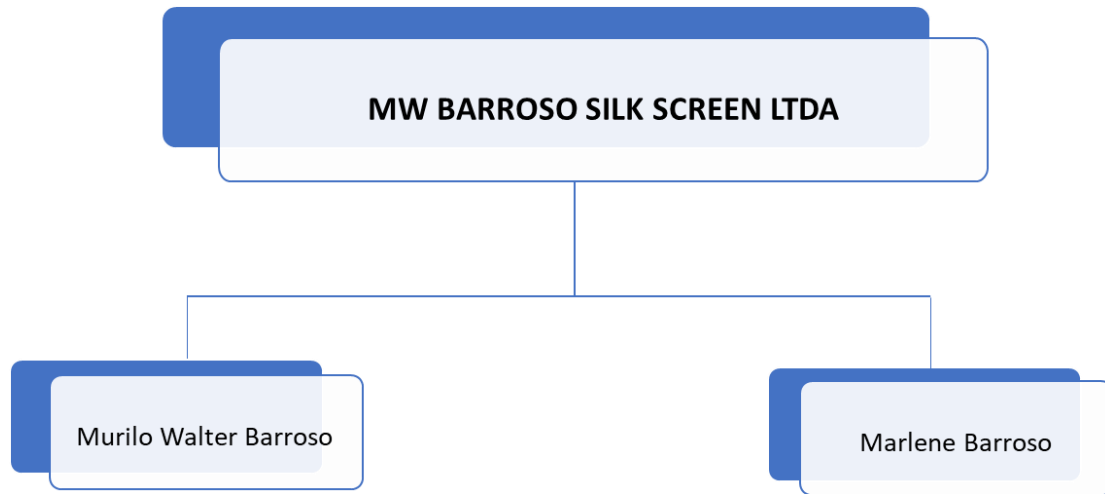
6) Manifestações nos processos secundários

A Administração Judicial não apresentou manifestações em autos de processos secundários no mês de setembro de 2022.

Os Agravos de Instrumento nº 0051789-04.2021.8.19.0000 e 0033553-67.2022.8.19.0000, opostos por Andréa e Rá Barroso, foram inseridos em pauta virtual do dia 05/08 ao dia 11/08.

Os agravos foram desprovidos, tendo os Agravantes interposto Embargos de Declaração em ambos os processos em 31/08/2022.

Já o Agravo de Instrumento de nº 0053153-74.2022.8.19.0000, opostos pelas mesmas partes, encontra-se sem movimento.

7) Atendimentos

A Administração Judicial está à disposição dos credores e interessados diariamente para prestar informações e sanar suas dúvidas.

No mês de setembro de 2022, nenhum credor ou interessado entrou em contato.

8) Diligências

A Administração Judicial não realizou diligências no mês de setembro de 2022.

9) Incidente de Desconsideração da Personalidade Jurídica

O Incidente de desconsideração da Personalidade Jurídica tem como objetivo a extensão dos efeitos da falência à sócia Sra. Marlene Barroso e aos herdeiros do sócio falecido, Sr. Murilo Walter Barroso, reconhecendo as doações dos imóveis como adiantamento de herança, para que respondam pelas dívidas da Massa Falida.

Réus	Nº do Processo	Andamento
Marlene Barroso Andrea Maria Rita Barroso David Eduardo Barroso Ra Barroso	0273995-64.2017.8.19.0001	Retratção não exercida.

Tabela 1: Incidente de Desconsideração da Personalidade Jurídica

10) Ação de Cobrança

A Ação de Cobrança de nº 0193488-97.2009.8.19.0001 tem como objetivo atingir os bens doados aos herdeiros a fim de que seja cumprida a sentença, datada de 03/12/2009, que condenou o sócio falido e depositário fiel a pagar a quantia de R\$ 1.061.315,00 (um milhão, sessenta e um mil, trezentos e quinze reais).

Réus	Nº do Processo	Andamento
Marlene Barroso Andrea Maria Rita Barroso David Eduardo Barroso Ra Barroso	0193488-97.2009.8.19.0001	Retratção não exercida.

Tabela 2 Ação de Cobrança



11) Análise Financeira

O Administrador Judicial solicitou, através da agência bancária do Banco do Brasil, os extratos bancários das contas judiciais da Massa Falida. Contudo, o colaborador da agência se negou a entregá-los como acontecia mensalmente. Dessa forma, faz-se necessário expedir ofício ao Banco do Brasil determinando o envio dos extratos bancários.

Portanto, resta prejudicada a análise da situação financeira da Massa Falida.

12) Conclusão

Diante da recusa do Banco do Brasil em apresentar os extratos bancários das contas judiciais da Massa Falida, não foi possível realizar a análise financeira do mês de setembro.

Rio de Janeiro, 08 de outubro de 2022.

GUSTAVO BANHO LICKS
CRC-RJ 087.155/O-7
OAB/RJ 176.184

LEONARDO FRAGOSO
OAB/RJ 175.354

LUCAS UCHÔA
OAB/RJ 240.894



LICKS Associados



Relatório de Atividade

Processo: 0057274-41.2005.8.19.0001

MW BARROSO SILK SCREEN LTDA.

Outubro de 2022

Licks Associados, nomeada para o cargo de Administradora Judicial da Falência da MW Barroso Silk Screen Ltda., nos autos do processo nº 0057274-41.2005.8.19.0001, vem, perante o MM. Juízo da 2ª Vara Empresarial da Comarca da Capital do Estado do Rio de Janeiro, nos termos do art. 22, inciso III, alínea “p”, da Lei nº 11.101/2005, apresentar o Relatório Mensal de Atividade do mês de outubro de 2022.

O presente relatório foi elaborado com base nas informações contidas nos autos principais, nos processos de habilitação e impugnação de crédito, nos extratos disponibilizados pelo Banco do Brasil, bem como os processos em que a Massa Falida é parte, dentre outras informações pertinentes.

1) O Processo	4
2) Histórico	5
3) Causas da Falência	5
4) Estrutura Societária	6
5) Manifestações nos autos principais.....	7
6) Manifestações nos processos secundários	7
7) Atendimentos	7
8) Diligências.....	7
9) Incidente de Desconsideração da Personalidade Jurídica	8
10) Ação de Cobrança	8
11) Análise Financeira.....	9
12) Conclusão.....	10
Tabela 1: Incidente de Desconsideração da Personalidade Jurídica	8
Tabela 2 Ação de Cobrança	8
Figura 1: Estrutura societária.....	6

1) O Processo

Data	Evento	Fls.
23/10/2006	Sentença de Falência - art. 99	137-139
22/02/2007	Edital da Sentença de Falência e Relação de Credores - art. 99, p. único	208
09/03/2007	Fim do prazo para habilitações e divergências ao AJ – art. 7º, §1º	-
	Publicação do Edital da Relação de Credores do AJ - art. 7º, §2º	-
	Fim do prazo para apresentar Impugnações em Juízo - art. 8º	-
27/03/2012	Quadro Geral de Credores - art. 18	1044-1046
08/06/2016	Aditamento do QGC	1708
	Obrigações dos Falidos - art. 104	185
	Arrecadação de Bens - art. 108	201-208 / 383
	Realização do Ativo - art. 139	-
	Relatório de Causas da Falência – Art. 22, III, “e”	794
	Pagamento aos Credores - art. 149	-
	Prestação de Contas do AJ - art. 154	-
	Encerramento da Falência - art. 156	-



2) Histórico

A sociedade MW Barroso Silk Screen Ltda. tinha como finalidade a exploração industrial de gráfica, silkscreen e material promocional em geral, e era sediada na Rua Alvarenga Peixoto, nº 80, Rio de Janeiro/RJ.

3) Causas da Falência

O Relatório de Causas e Circunstâncias da Falência foi apresentado pelo 2º Liquidante Judicial às fls. 794/796. Segundo o relatório, o sócio Murilo Walter Barroso declarou à fl. 185 que a falência se deu em decorrência da má gestão em razão do abuso de confiança dos empregados que promoveram desvios de recursos financeiros da empresa sem o seu conhecimento.

Contudo, o Liquidante Judicial pontuou que a declaração não era verídica tendo em vista o grande lapso temporal entre a data da sentença de falência e os últimos registros constantes dos livros contábeis apresentados.

Por esta razão, o Administrador Judicial manifestou-se no sentido de que havia indícios de que os falidos, Sr. Murilo Walter Barroso e Sra. Marlene Barroso, incorreram nos crimes falimentares previstos nos artigos 173 e 178 da Lei 11.101/2005

4) Estrutura Societária



Figura 1: Estrutura societária

5) Manifestações nos autos principais

Em 09/05/2022, foi proferido despacho nos autos principais determinando que se aguarde o resultado dos recursos impetrados pelos requeridos nos processos secundários.

Assim, a Administração Judicial não apresentou manifestações nos autos do processo de falência no mês de outubro de 2022.

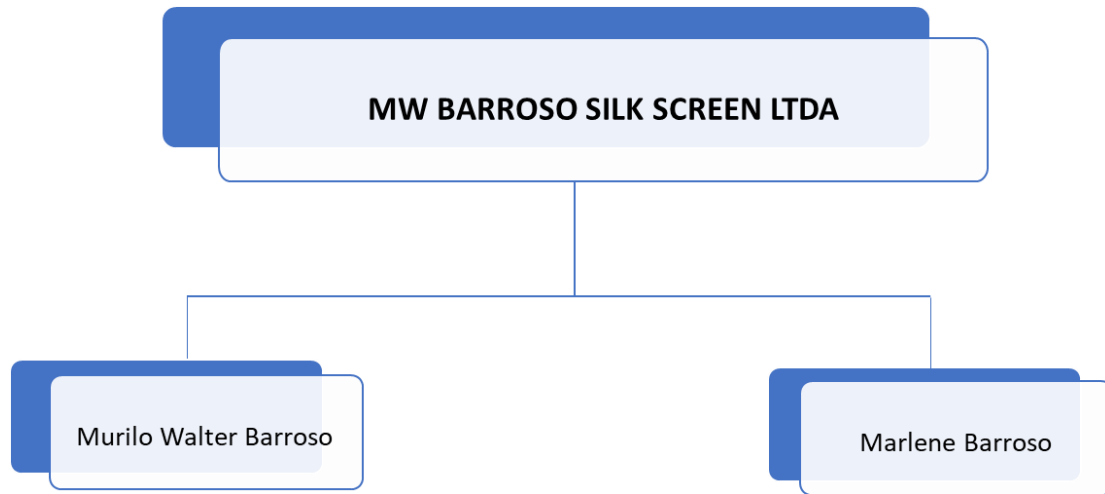
6) Manifestações nos processos secundários

A Administração Judicial não apresentou manifestações em autos de processos secundários no mês de outubro de 2022.

Os Agravos de Instrumento nº 0051789-04.2021.8.19.0000 e 0033553-67.2022.8.19.0000, opostos por Andréa e Rá Barroso, foram inseridos em pauta virtual do dia 05/08 ao dia 11/08.

Os agravos foram desprovidos, tendo os Agravantes interposto Embargos de Declaração em ambos os processos em 31/08/2022.

Já o Agravo de Instrumento de nº 0053153-74.2022.8.19.0000, opostos pelas mesmas partes, encontra-se sem movimento.

7) Atendimentos

A Administração Judicial está à disposição dos credores e interessados diariamente para prestar informações e sanar suas dúvidas.

No mês de outubro de 2022, nenhum credor ou interessado entrou em contato.

8) Diligências

A Administração Judicial não realizou diligências no mês de outubro de 2022.

9) Incidente de Desconsideração da Personalidade Jurídica

O Incidente de desconsideração da Personalidade Jurídica tem como objetivo a extensão dos efeitos da falência à sócia Sra. Marlene Barroso e aos herdeiros do sócio falecido, Sr. Murilo Walter Barroso, reconhecendo as doações dos imóveis como adiantamento de herança, para que respondam pelas dívidas da Massa Falida.

Réus	Nº do Processo	Andamento
Marlene Barroso Andrea Maria Rita Barroso David Eduardo Barroso Ra Barroso	0273995-64.2017.8.19.0001	Retratção não exercida.

Tabela 1: Incidente de Desconsideração da Personalidade Jurídica

10) Ação de Cobrança

A Ação de Cobrança de nº 0193488-97.2009.8.19.0001 tem como objetivo atingir os bens doados aos herdeiros a fim de que seja cumprida a sentença, datada de 03/12/2009, que condenou o sócio falido e depositário fiel a pagar a quantia de R\$ 1.061.315,00 (um milhão, sessenta e um mil, trezentos e quinze reais).

Réus	Nº do Processo	Andamento
Marlene Barroso Andrea Maria Rita Barroso David Eduardo Barroso Ra Barroso	0193488-97.2009.8.19.0001	Retratção não exercida.

Tabela 2 Ação de Cobrança



11) Análise Financeira

O Administrador Judicial solicitou, através da agência bancária do Banco do Brasil, os extratos bancários das contas judiciais da Massa Falida. Contudo, o colaborador da agência se negou a entregá-los como acontecia mensalmente. Dessa forma, faz-se necessário expedir ofício ao Banco do Brasil determinando o envio dos extratos bancários.

Portanto, resta prejudicada a análise da situação financeira da Massa Falida.

12) Conclusão

Diante da recusa do Banco do Brasil em apresentar os extratos bancários das contas judiciais da Massa Falida, não foi possível realizar a análise financeira do mês de outubro.

Rio de Janeiro, 08 de novembro de 2022.

GUSTAVO BANHO LICKS
CRC-RJ 087.155/O-7
OAB/RJ 176.184

LEONARDO FRAGOSO
OAB/RJ 175.354

LUCAS UCHÔA
OAB/RJ 240.894



LICKS Associados

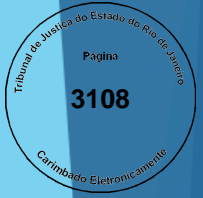

Relatório de Atividade

Processo: 0057274-41.2005.8.19.0001

MW BARROSO SILK SCREEN LTDA.

Novembro de 2022

Licks Associados, nomeada para o cargo de Administradora Judicial da Falência da MW Barroso Silk Screen Ltda., nos autos do processo nº 0057274-41.2005.8.19.0001, vem, perante o MM. Juízo da 2ª Vara Empresarial da Comarca da Capital do Estado do Rio de Janeiro, nos termos do art. 22, inciso III, alínea “p”, da Lei nº 11.101/2005, apresentar o Relatório Mensal de Atividade do mês de novembro de 2022.

O presente relatório foi elaborado com base nas informações contidas nos autos principais, nos processos de habilitação e impugnação de crédito, nos extratos disponibilizados pelo Banco do Brasil, bem como os processos em que a Massa Falida é parte, dentre outras informações pertinentes.

1) O Processo	4
2) Histórico	5
3) Causas da Falência	5
4) Estrutura Societária	6
5) Manifestações nos autos principais.....	7
6) Manifestações nos processos secundários	7
7) Atendimentos	7
8) Diligências.....	7
9) Incidente de Desconsideração da Personalidade Jurídica	8
10) Ação de Cobrança	8
11) Análise Financeira.....	9
12) Conclusão.....	10
Tabela 1: Incidente de Desconsideração da Personalidade Jurídica	8
Tabela 2 Ação de Cobrança	8
Figura 1: Estrutura societária.....	6

1) O Processo

Data	Evento	Fls.
23/10/2006	Sentença de Falência - art. 99	137-139
22/02/2007	Edital da Sentença de Falência e Relação de Credores - art. 99, p. único	208
09/03/2007	Fim do prazo para habilitações e divergências ao AJ – art. 7º, §1º	-
	Publicação do Edital da Relação de Credores do AJ - art. 7º, §2º	-
	Fim do prazo para apresentar Impugnações em Juízo - art. 8º	-
27/03/2012	Quadro Geral de Credores - art. 18	1044-1046
08/06/2016	Aditamento do QGC	1708
	Obrigações dos Falidos - art. 104	185
	Arrecadação de Bens - art. 108	201-208 / 383
	Realização do Ativo - art. 139	-
	Relatório de Causas da Falência – Art. 22, III, “e”	794
	Pagamento aos Credores - art. 149	-
	Prestação de Contas do AJ - art. 154	-
	Encerramento da Falência - art. 156	-



2) Histórico

A sociedade MW Barroso Silk Screen Ltda. tinha como finalidade a exploração industrial de gráfica, silkscreen e material promocional em geral, e era sediada na Rua Alvarenga Peixoto, nº 80, Rio de Janeiro/RJ.

3) Causas da Falência

O Relatório de Causas e Circunstâncias da Falência foi apresentado pelo 2º Liquidante Judicial às fls. 794/796. Segundo o relatório, o sócio Murilo Walter Barroso declarou à fl. 185 que a falência se deu em decorrência da má gestão em razão do abuso de confiança dos empregados que promoveram desvios de recursos financeiros da empresa sem o seu conhecimento.

Contudo, o Liquidante Judicial pontuou que a declaração não era verídica tendo em vista o grande lapso temporal entre a data da sentença de falência e os últimos registros constantes dos livros contábeis apresentados.

Por esta razão, o Administrador Judicial manifestou-se no sentido de que havia indícios de que os falidos, Sr. Murilo Walter Barroso e Sra. Marlene Barroso, incorreram nos crimes falimentares previstos nos artigos 173 e 178 da Lei 11.101/2005

4) Estrutura Societária



Figura 1: Estrutura societária

5) Manifestações nos autos principais

Em 09/05/2022, foi proferido despacho nos autos principais determinando que se aguarde o resultado dos recursos impetrados pelos requeridos nos processos secundários.

Assim, a Administração Judicial não apresentou manifestações nos autos do processo de falência no mês de novembro de 2022.

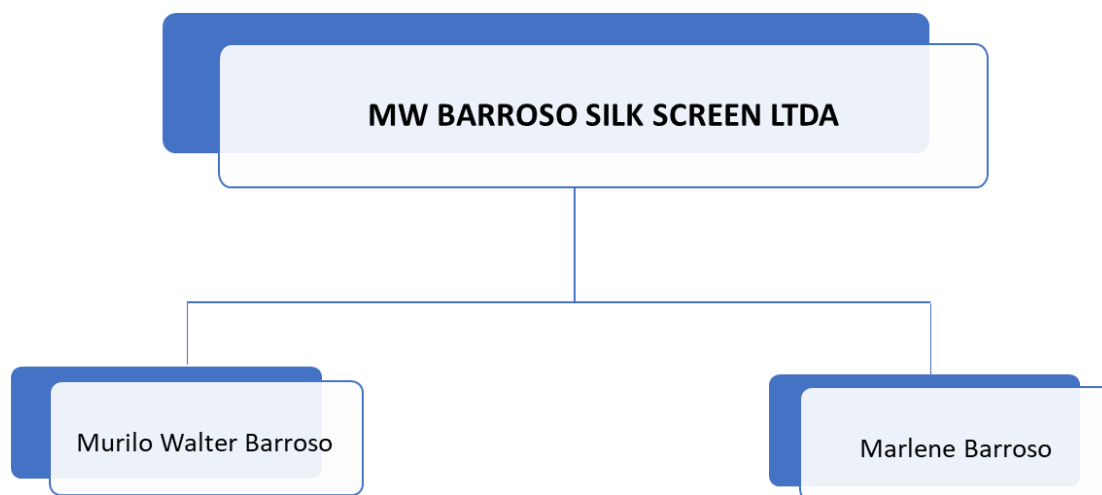
6) Manifestações nos processos secundários

A Administração Judicial não apresentou manifestações em autos de processos secundários no mês de outubro de 2022.

Os Agravos de Instrumento nº 0051789-04.2021.8.19.0000 e 0033553-67.2022.8.19.0000, opostos por Andréa e Rá Barroso, foram inseridos em pauta virtual do dia 05/08 ao dia 11/08.

Os agravos foram desprovidos, tendo os Agravantes interposto Embargos de Declaração em ambos os processos em 31/08/2022. Em 29/11/2022, foi proferido despacho de mero expediente determinando a manifestação da Massa Falida.

Já o Agravo de Instrumento de nº 0053153-74.2022.8.19.0000, opostos pelas mesmas partes, encontra-se sem movimento.

7) Atendimentos

A Administração Judicial está à disposição dos credores e interessados diariamente para prestar informações e sanar suas dúvidas.

No mês de novembro de 2022, nenhum credor ou interessado entrou em contato.

8) Diligências

A Administração Judicial não realizou diligências no mês de novembro de 2022.

9) Incidente de Desconsideração da Personalidade Jurídica

O Incidente de desconsideração da Personalidade Jurídica tem como objetivo a extensão dos efeitos da falência à sócia Sra. Marlene Barroso e aos herdeiros do sócio falecido, Sr. Murilo Walter Barroso, reconhecendo as doações dos imóveis como adiantamento de herança, para que respondam pelas dívidas da Massa Falida.

Réus	Nº do Processo	Andamento
Marlene Barroso Andrea Maria Rita Barroso David Eduardo Barroso Ra Barroso	0273995-64.2017.8.19.0001	Retratação não exercida.

Tabela 1: Incidente de Desconsideração da Personalidade Jurídica

10) Ação de Cobrança

A Ação de Cobrança de nº 0193488-97.2009.8.19.0001 tem como objetivo atingir os bens doados aos herdeiros a fim de que seja cumprida a sentença, datada de 03/12/2009, que condenou o sócio falido e depositário fiel a pagar a quantia de R\$ 1.061.315,00 (um milhão, sessenta e um mil, trezentos e quinze reais).

Réus	Nº do Processo	Andamento
Marlene Barroso Andrea Maria Rita Barroso David Eduardo Barroso Ra Barroso	0193488-97.2009.8.19.0001	Retratação não exercida.

Tabela 2 Ação de Cobrança



11) Análise Financeira

O Administrador Judicial solicitou, através da agência bancária do Banco do Brasil, os extratos bancários das contas judiciais da Massa Falida. Contudo, o colaborador da agência se negou a entregá-los como acontecia mensalmente. Dessa forma, faz-se necessário expedir ofício ao Banco do Brasil determinando o envio dos extratos bancários.

Portanto, resta prejudicada a análise da situação financeira da Massa Falida.

12) Conclusão

Diante da recusa do Banco do Brasil em apresentar os extratos bancários das contas judiciais da Massa Falida, não foi possível realizar a análise financeira do mês de novembro.

Rio de Janeiro, 08 de dezembro de 2022.

GUSTAVO BANHO LICKS
CRC-RJ 087.155/O-7
OAB/RJ 176.184

LEONARDO FRAGOSO
OAB/RJ 175.354

LUCAS UCHÔA
OAB/RJ 240.894

Estado do Rio de Janeiro

Poder Judiciário

Tribunal de Justiça

Processo: **0057274-41.2005.8.19.0001 (2005.001.058686-4)**

Fase: Conclusão ao Juiz

Atualizado em	17/01/2023
Juiz	Alexandre de Carvalho Mesquita
Data da Conclusão	17/01/2023
Data da Devolução	17/01/2023
Data do Despacho	17/01/2023
Tipo do Despacho	Proferido despacho de mero expediente
Publicado no DO	Não



Fls.

Processo: 0057274-41.2005.8.19.0001 (2005.001.058686-4)

Processo Eletrônico

Classe/Assunto: Falência de Empresários, Socied. Empresárias, Microempresas e Empresas de
Peq. Porte - Requerimento - Requerimento de Falência

Massa Falida: MW BARROSO SILK SCREEN LTDA
Administrador Judicial: GUSTAVO BANHO LICKS
Perito: TELMA SUELI JOSE TEIXEIRA

Nesta data, faço os autos conclusos ao MM. Dr. Juiz
Alexandre de Carvalho Mesquita

Em 17/01/2023

Despacho

Fls. 3056/3058: oficie-se como requerido pelo Administrador Judicial.

Fls. 3067/3117: aos interessados sobre o relatório do Administrador Judicial.

Rio de Janeiro, 17/01/2023.

Alexandre de Carvalho Mesquita - Juiz em Exercício

Autos recebidos do MM. Dr. Juiz

Alexandre de Carvalho Mesquita

Em ____/____/____

Código de Autenticação: **48ZZ.5TPT.MBVB.UCJ3**

Este código pode ser verificado em: www.tjrj.jus.br – Serviços – Validação de documentos

Estado do Rio de Janeiro

Poder Judiciário

Tribunal de Justiça

Processo: **0057274-41.2005.8.19.0001 (2005.001.058686-4)**

Fase: Envio de Documento Eletrônico

Atualizado em 18/01/2023

Data 18/01/2023



**Poder Judiciário
Rio de Janeiro
Cartório da 2ª Vara Empresarial**

INTIMAÇÃO ELETRÔNICA

Rio de Janeiro, 18 de janeiro de 2023.

Nº do Processo: **0057274-41.2005.8.19.0001 (2005.001.058686-4)**

Partes: Massa Falida: MW BARROSO SILK SCREEN LTDA

Administrador Judicial: GUSTAVO BANHO LICKS

Perito: TELMA SUELI JOSE TEIXEIRA

Destinatário: **PAULO FERNANDO AGUIAR QUINTANILHA**

Fica V.Sª /V.Exª Intimado da determinação abaixo:

Fls. 3056/3058: officie-se como requerido pelo Administrador Judicial.

Fls. 3067/3117: aos interessados sobre o relatório do Administrador Judicial.

**Poder Judiciário
Rio de Janeiro
Cartório da 2ª Vara Empresarial**

INTIMAÇÃO ELETRÔNICA

Rio de Janeiro, 18 de janeiro de 2023.

Nº do Processo: **0057274-41.2005.8.19.0001 (2005.001.058686-4)**

Partes: Massa Falida: MW BARROSO SILK SCREEN LTDA
Administrador Judicial: GUSTAVO BANHO LICKS
Perito: TELMA SUELI JOSE TEIXEIRA

Destinatário: **GUSTAVO BANHO LICKS**

Fica V.Sª /V.Exª Intimado da determinação abaixo:

Fls. 3056/3058: officie-se como requerido pelo Administrador Judicial.

Fls. 3067/3117: aos interessados sobre o relatório do Administrador Judicial.

Estado do Rio de Janeiro

Poder Judiciário

Tribunal de Justiça

Processo: **0057274-41.2005.8.19.0001 (2005.001.058686-4)**

Fase: Digitação de Documentos

Atualizado em 23/01/2023

Data 19/01/2023

Descrição



Processo Eletrônico

Nº do Ofício : 44/2023/OF

Rio de Janeiro, 19 de janeiro de 2023

Processo Nº: **0057274-41.2005.8.19.0001 (2005.001.058686-4)**

Distribuição:18/05/2005

Classe/Assunto: Falência de Empresários, Socied. Empresárias, Microempresas e Empresas de Peq.
Porte - Requerimento - Requerimento de Falência

Massa Falida: MW BARROSO SILK SCREEN LTDA e outros

Prezado Senhor,

A fim de instruir os autos da ação supramencionada, solicito a V.Sa. as providências necessárias no sentido de que sejam emitidos os extratos do período de 01 de maio de 2022 até a data de recebimento do ofício das contas judiciais nº 3400112184072 e nº 3200123981163 (Massa Falida de MW BARROSO SILK SCREEN LTDA, CNPJ nº 33.802.588/0001-56), bem como os extratos seguintes passem a ser entregues ao Administrador Judicial (Licks Contadores Associados Simples Ltda - CNPJ 05.032.015/0001-55, Endereço: Rua São José, 40, Cobertura, Centro, Rio de Janeiro, CEP: 20010-020, Representada por Gustavo Banho Licks, OAB/RJ 176.184, E-mail: adm.judicial@licksassociados.com.br, Telefone: (21)2506-0750), mensalmente e sem custos, enquanto se fizer necessário.

Atenciosamente,

Alexandre de Carvalho Mesquita
Juiz de Direito

AO BANCO DO BRASIL

Código para consulta do documento/texto no portal do TJERJ: **4A85.DPZS.TKWG.YEJ3**

Este código pode ser verificado em: www.tjrj.jus.br – Serviços – Validação de documentos

Estado do Rio de Janeiro

Poder Judiciário

Tribunal de Justiça

Comarca da Capital

Cartório da 2ª Vara Empresarial 2ª Vara Empresarial

Av. Erasmo Braga, 115 Lam Central 707CEP: 20020-903 - Centro - Rio de Janeiro - RJ Tel.: 3133-3604 e-mail:

cap02vemp@tjrj.jus.br



Estado do Rio de Janeiro

Poder Judiciário

Tribunal de Justiça

Processo: **0057274-41.2005.8.19.0001 (2005.001.058686-4)**

Fase: Ato Ordinatório Praticado

Atualizado em	23/01/2023
Data	23/01/2023
Descrição	Certifico que enviei o ofício por e-mail.



Estado do Rio de Janeiro
Poder Judiciário
Tribunal de Justiça
Comarca da Capital
Cartório da 2ª Vara Empresarial
Av. Erasmo Braga, 115 Lam Central 707CEP: 20020-903 - Centro - Rio de Janeiro - RJ Tel.: 3133-3604
e-mail: cap02vemp@tjrj.jus.br

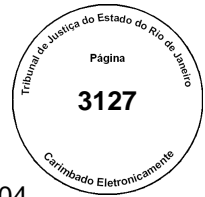

Processo Eletrônico

Processo : **0057274-41.2005.8.19.0001 (2005.001.058686-4)**

Fls:

Classe/Assunto: Falência de Empresários, Socied. Empresárias, Microempresas e Empresas de Peq. Porte - Requerimento - Requerimento de Falência

Atos Ordinatórios

Certifico que enviei o ofício por e-mail.

Rio de Janeiro, 23/01/2023.

Danuza Vilela Patriarca - Chefe de Serventia - Matr. 01/22017

Estado do Rio de Janeiro

Poder Judiciário

Tribunal de Justiça

Processo: **0057274-41.2005.8.19.0001 (2005.001.058686-4)**

Fase: Juntada

Atualizado em	26/01/2023
Data da Juntada	26/01/2023
Tipo de Documento	Resposta de Ofício
Texto	



GSV: 69987018
Ofício nº: 44-2023
E-mail: cap02vemp@tjrj.jus.br
Órgão: 2 VARA EMPRESARIAL
AOF: 2023/81495

São Paulo, 26 de janeiro de 2023.

Processo Nº : 0057274-41.2005.8.19.0001
Ofício Nº : 44-2023
Requerente : NÃO INFORMADO
Requerido (a) : MW BARROSO SILK SCREEN LTDA

Meritíssimo(a) Juiz(a),

Em atendimento à requisição de Vossa Excelência, por meio do ofício expedido nos autos do processo em epígrafe, informamos a V. Exa. que segue anexo o extrato pormenorizado da conta judicial, cadastrada no processo e partes supra, à disposição desse E. Juízo.

Salientamos ainda, que deverá constar o número deste ofício caso o mesmo seja utilizado para emissão de Mandado de Levantamento Judicial.

Declaramos que as informações constantes deste documento e de seus eventuais anexos, requisitados ao Banco do Brasil S.A., estão protegidos pela Lei Complementar Nº 105, de 10 de janeiro de 2001, que dispõe sobre o sigilo das operações e serviços prestados pelas instituições financeiras, cuja integridade e preservação ora transferimos para essa Autoridade.

Colocamo-nos à disposição para eventuais esclarecimentos, aproveitando o ensejo para enviar protestos de elevada estima e consideração.

Atenciosamente,

BANCO DO BRASIL S.A.
CENTRO DE SERVICOS JUDICIAIS CURITIBA

Informamos que os comprovantes de resgate destinados à crédito em conta corrente ou poupança podem ser obtidos no endereço eletrônico
'<https://www63.bb.com.br/portalbb/djo/id/resgate/edDadosConsulta,802,4647,506540,0,1,1,1.bbx>
'<https://www63.bb.com.br/portalbb/djo/id/comprovante/consultaDepositoJudicial,802,4647,4650,0,1,1.bbx>

CONTA JUDICIAL : 3400112184072
TRIBUNAL : TRIBUNAL DE JUSTICA RJ
COMARCA : RIO DE JANEIRO F.G.C. : Outros
ÓRGÃO : 2 VARA EMPRESARIAL NTZ.AÇÃO : PEDIDO DE FALENC
PROCESSO : 0057274-41.2005.8.19.0001
RÉU : MW BARROSO SILK SCREEN LT CPF/CNPJ : 33802588000156
AUTOR : NÃO INFORMADO CPF/CNPJ :
DEPOSITANTE : Réu
SALDO DE CAPITAL : 226,53 VALOR : 2.375,58
SALDO PROJETADO P/ HOJE : 429,87 BLOQUEIO : 0,00

DATA	PCL.	AGÊNCIA	DESCRIÇÃO	VALOR		SALDO COM RENDIMENTOS	
			Saldo ant. :			0,00	C
11082010	0001	2234	APLICACAO	1.290,32	C	1.290,32	C
31082010	0001	2234	RENDIMENTOS	4,90	C	1.295,22	C
30092010	0001	2234	RENDIMENTOS	7,39	C	1.302,61	C
29102010	0001	2234	RENDIMENTOS	7,18	C	1.309,79	C
30112010	0001	2234	RENDIMENTOS	6,96	C	1.316,75	C
31122010	0001	2234	RENDIMENTOS	8,39	C	1.325,14	C
31012011	0001	2234	RENDIMENTOS	7,62	C	1.332,76	C
28022011	0001	2234	RENDIMENTOS	7,35	C	1.340,11	C
31032011	0001	2234	RENDIMENTOS	8,31	C	1.348,42	C
08042011	0001	2234	RENDIMENTOS	1,49	C	1.349,91	C
08042011	0001	2234	RESGATE, VAL	955,49	D	394,42	C
08042011	0001	2234	RESGATE, VAL	44,51	D	349,91	C
29042011	0001	2234	RENDIMENTOS	1,89	C	351,80	C
31052011	0001	2234	RENDIMENTOS	2,29	C	354,09	C
30062011	0001	2234	RENDIMENTOS	2,18	C	356,27	C
29072011	0001	2234	RENDIMENTOS	2,22	C	358,49	C
30092011	0001	2234	RENDIMENTOS	4,71	C	363,20	C
31102011	0001	2234	RENDIMENTOS	2,04	C	365,24	C
30112011	0001	2234	RENDIMENTOS	2,06	C	367,30	C
30122011	0001	2234	RENDIMENTOS	2,19	C	369,49	C
31012012	0001	2234	RENDIMENTOS	2,17	C	371,66	C
29022012	0001	2234	RENDIMENTOS	1,92	C	373,58	C
30032012	0001	2234	RENDIMENTOS	2,20	C	375,78	C
30042012	0001	2234	RENDIMENTOS	1,97	C	377,75	C
31052012	0001	2234	RENDIMENTOS	2,07	C	379,82	C
29062012	0001	2234	RENDIMENTOS	1,90	C	381,72	C
31072012	0001	2234	RENDIMENTOS	1,97	C	383,69	C
31082012	0001	2234	RENDIMENTOS	1,96	C	385,65	C
28092012	0001	2234	RENDIMENTOS	1,93	C	387,58	C
26102012	0002	2234	APLICACAO	1.085,26	C	1.472,84	C
31102012	0001	2234	RENDIMENTOS	1,94	C	1.474,78	C
31102012	0002	2234	RENDIMENTOS	0,87	C	1.475,65	C

DATA	PCL.	AGÊNCIA	DESCRIÇÃO	VALOR		SALDO COM RENDIMENTOS	
30112012	0001	2234	RENDIMENTOS	1,94	C	1.477,59	C
30112012	0002	2234	RENDIMENTOS	5,42	C	1.483,01	C
31122012	0001	2234	RENDIMENTOS	1,96	C	1.484,97	C
31122012	0002	2234	RENDIMENTOS	5,47	C	1.490,44	C
31012013	0001	2234	RENDIMENTOS	1,97	C	1.492,41	C
31012013	0002	2234	RENDIMENTOS	5,48	C	1.497,89	C
28022013	0001	2234	RENDIMENTOS	1,97	C	1.499,86	C
28022013	0002	2234	RENDIMENTOS	5,50	C	1.505,36	C
28032013	0001	2234	RENDIMENTOS	1,99	C	1.507,35	C
28032013	0002	2234	RENDIMENTOS	5,55	C	1.512,90	C
30042013	0001	2234	RENDIMENTOS	2,00	C	1.514,90	C
30042013	0002	2234	RENDIMENTOS	5,57	C	1.520,47	C
31052013	0001	2234	RENDIMENTOS	2,01	C	1.522,48	C
31052013	0002	2234	RENDIMENTOS	5,60	C	1.528,08	C
28062013	0001	2234	RENDIMENTOS	2,01	C	1.530,09	C
28062013	0002	2234	RENDIMENTOS	5,62	C	1.535,71	C
31072013	0001	2234	RENDIMENTOS	2,11	C	1.537,82	C
31072013	0002	2234	RENDIMENTOS	5,87	C	1.543,69	C
06082013	0001	2234	RENDIMENTOS	0,32	C	1.544,01	C
06082013	0001	2234	RESGATE, VAL	256,62	D	1.287,39	C
06082013	0001	2234	RESGATE, VAL	56,00	D	1.231,39	C
06082013	0002	2234	RESGATE, VAL	831,77	D	399,62	C
06082013	0002	2234	RESGATE, VAL	39,91	D	359,71	C
06082013	0002	2234	RENDIMENTOS	0,86	C	360,57	C
30082013	0001	2234	RENDIMENTOS	0,47	C	361,04	C
30082013	0002	2234	RENDIMENTOS	1,33	C	362,37	C
30092013	0001	2234	RENDIMENTOS	0,48	C	362,85	C
30092013	0002	2234	RENDIMENTOS	1,35	C	364,20	C
31102013	0001	2234	RENDIMENTOS	0,57	C	364,77	C
31102013	0002	2234	RENDIMENTOS	1,57	C	366,34	C
29112013	0001	2234	RENDIMENTOS	0,51	C	366,85	C
29112013	0002	2234	RENDIMENTOS	1,42	C	368,27	C
31122013	0001	2234	RENDIMENTOS	0,53	C	368,80	C
31122013	0002	2234	RENDIMENTOS	1,49	C	370,29	C
31012014	0001	2234	RENDIMENTOS	0,60	C	370,89	C
31012014	0002	2234	RENDIMENTOS	1,67	C	372,56	C
28022014	0001	2234	RENDIMENTOS	0,54	C	373,10	C
28022014	0002	2234	RENDIMENTOS	1,51	C	374,61	C
31032014	0001	2234	RENDIMENTOS	0,53	C	375,14	C
31032014	0002	2234	RENDIMENTOS	1,46	C	376,60	C
30042014	0002	2234	RENDIMENTOS	1,51	C	378,11	C
30042014	0001	2234	RENDIMENTOS	0,54	C	378,65	C
30052014	0001	2234	RENDIMENTOS	0,56	C	379,21	C
30052014	0002	2234	RENDIMENTOS	1,57	C	380,78	C
30062014	0001	2234	RENDIMENTOS	0,55	C	381,33	C
30062014	0002	2234	RENDIMENTOS	1,52	C	382,85	C
31072014	0001	2234	RENDIMENTOS	0,61	C	383,46	C
31072014	0002	2234	RENDIMENTOS	1,71	C	385,17	C
29082014	0001	2234	RENDIMENTOS	0,57	C	385,74	C
29082014	0002	2234	RENDIMENTOS	1,60	C	387,34	C

DATA	PCL.	AGÊNCIA	DESCRIÇÃO	VALOR		SALDO COM RENDIMENTOS	
30092014	0001	2234	RENDIMENTOS	0,60	C	387,94	C
30092014	0002	2234	RENDIMENTOS	1,67	C	389,61	C
31102014	0001	2234	RENDIMENTOS	0,62	C	390,23	C
31102014	0002	2234	RENDIMENTOS	1,73	C	391,96	C
28112014	0001	2234	RENDIMENTOS	0,57	C	392,53	C
28112014	0002	2234	RENDIMENTOS	1,59	C	394,12	C
31122014	0001	2234	RENDIMENTOS	0,64	C	394,76	C
31122014	0002	2234	RENDIMENTOS	1,74	C	396,50	C
30012015	0002	2234	RENDIMENTOS	1,73	C	398,23	C
30012015	0001	2234	RENDIMENTOS	0,61	C	398,84	C
27022015	0001	2234	RENDIMENTOS	0,54	C	399,38	C
27022015	0002	2234	RENDIMENTOS	1,52	C	400,90	C
31032015	0001	2234	RENDIMENTOS	0,66	C	401,56	C
31032015	0002	2234	RENDIMENTOS	1,85	C	403,41	C
30042015	0001	2234	RENDIMENTOS	0,65	C	404,06	C
30042015	0002	2234	RENDIMENTOS	1,81	C	405,87	C
29052015	0001	2234	RENDIMENTOS	0,66	C	406,53	C
29052015	0002	2234	RENDIMENTOS	1,83	C	408,36	C
30062015	0001	2234	RENDIMENTOS	0,74	C	409,10	C
30062015	0002	2234	RENDIMENTOS	2,05	C	411,15	C
31072015	0001	2234	RENDIMENTOS	0,78	C	411,93	C
31072015	0002	2234	RENDIMENTOS	2,21	C	414,14	C
31082015	0001	2234	RENDIMENTOS	0,77	C	414,91	C
31082015	0002	2234	RENDIMENTOS	2,10	C	417,01	C
30092015	0001	2234	RENDIMENTOS	0,75	C	417,76	C
30092015	0002	2234	RENDIMENTOS	2,13	C	419,89	C
30102015	0001	2234	RENDIMENTOS	0,76	C	420,65	C
30102015	0002	2234	RENDIMENTOS	2,09	C	422,74	C
30112015	0001	2234	RENDIMENTOS	0,71	C	423,45	C
30112015	0002	2234	RENDIMENTOS	1,97	C	425,42	C
31122015	0002	2234	RENDIMENTOS	2,27	C	427,69	C
31122015	0001	2234	RENDIMENTOS	0,81	C	428,50	C
29012016	0001	2234	RENDIMENTOS	0,72	C	429,22	C
29012016	0002	2234	RENDIMENTOS	2,00	C	431,22	C
29022016	0001	2234	RENDIMENTOS	0,68	C	431,90	C
29022016	0002	2234	RENDIMENTOS	1,90	C	433,80	C
31032016	0001	2234	RENDIMENTOS	0,81	C	434,61	C
31032016	0002	2234	RENDIMENTOS	2,28	C	436,89	C
29042016	0001	2234	RENDIMENTOS	0,73	C	437,62	C
29042016	0002	2234	RENDIMENTOS	2,03	C	439,65	C
31052016	0001	2234	RENDIMENTOS	0,77	C	440,42	C
31052016	0002	2234	RENDIMENTOS	2,12	C	442,54	C
30062016	0001	2234	RENDIMENTOS	0,81	C	443,35	C
30062016	0002	2234	RENDIMENTOS	2,29	C	445,64	C
29072016	0001	2234	RENDIMENTOS	0,79	C	446,43	C
29072016	0002	2234	RENDIMENTOS	2,18	C	448,61	C
31082016	0001	2234	RENDIMENTOS	0,89	C	449,50	C
31082016	0002	2234	RENDIMENTOS	2,49	C	451,99	C
30092016	0001	2234	RENDIMENTOS	0,78	C	452,77	C
30092016	0002	2234	RENDIMENTOS	2,20	C	454,97	C

DATA	PCL.	AGÊNCIA	DESCRIÇÃO	VALOR		SALDO COM RENDIMENTOS	
31102016	0002	2234	RENDIMENTOS	2,22	C	457,19	C
31102016	0001	2234	RENDIMENTOS	0,81	C	458,00	C
30112016	0001	2234	RENDIMENTOS	0,76	C	458,76	C
30112016	0002	2234	RENDIMENTOS	2,17	C	460,93	C
30122016	0001	2234	RENDIMENTOS	0,85	C	461,78	C
30122016	0002	2234	RENDIMENTOS	2,31	C	464,09	C
31012017	0001	2234	RENDIMENTOS	0,81	C	464,90	C
31012017	0002	2234	RENDIMENTOS	2,30	C	467,20	C
24022017	0001	2234	RENDIMENTOS	0,66	C	467,86	C
24022017	0002	2234	RENDIMENTOS	1,83	C	469,69	C
31032017	0001	2234	RENDIMENTOS	0,80	C	470,49	C
31032017	0002	2234	RENDIMENTOS	2,25	C	472,74	C
28042017	0001	2234	RENDIMENTOS	0,64	C	473,38	C
28042017	0002	2234	RENDIMENTOS	1,76	C	475,14	C
31052017	0001	2234	RENDIMENTOS	0,72	C	475,86	C
31052017	0002	2234	RENDIMENTOS	2,00	C	477,86	C
30062017	0001	2234	RENDIMENTOS	0,71	C	478,57	C
30062017	0002	2234	RENDIMENTOS	1,96	C	480,53	C
31072017	0001	2234	RENDIMENTOS	0,71	C	481,24	C
31072017	0002	2234	RENDIMENTOS	1,98	C	483,22	C
31082017	0001	2234	RENDIMENTOS	0,69	C	483,91	C
31082017	0002	2234	RENDIMENTOS	1,97	C	485,88	C
29092017	0001	2234	RENDIMENTOS	0,65	C	486,53	C
29092017	0002	2234	RENDIMENTOS	1,80	C	488,33	C
31102017	0001	2234	RENDIMENTOS	0,64	C	488,97	C
31102017	0002	2234	RENDIMENTOS	1,79	C	490,76	C
30112017	0001	2234	RENDIMENTOS	0,65	C	491,41	C
30112017	0002	2234	RENDIMENTOS	1,81	C	493,22	C
29122017	0001	2234	RENDIMENTOS	0,65	C	493,87	C
29122017	0002	2234	RENDIMENTOS	1,82	C	495,69	C
31012018	0001	2234	RENDIMENTOS	0,65	C	496,34	C
31012018	0002	2234	RENDIMENTOS	1,82	C	498,16	C
28022018	0001	2234	RENDIMENTOS	0,66	C	498,82	C
28022018	0002	2234	RENDIMENTOS	1,83	C	500,65	C
29032018	0001	2234	RENDIMENTOS	0,66	C	501,31	C
29032018	0002	2234	RENDIMENTOS	1,85	C	503,16	C
30042018	0001	2234	RENDIMENTOS	0,67	C	503,83	C
30042018	0002	2234	RENDIMENTOS	1,85	C	505,68	C
30052018	0001	2234	RENDIMENTOS	0,66	C	506,34	C
30052018	0002	2234	RENDIMENTOS	1,86	C	508,20	C
29062018	0001	2234	RENDIMENTOS	0,67	C	508,87	C
29062018	0002	2234	RENDIMENTOS	1,87	C	510,74	C
31072018	0001	2234	RENDIMENTOS	0,68	C	511,42	C
31072018	0002	2234	RENDIMENTOS	1,88	C	513,30	C
31082018	0001	2234	RENDIMENTOS	0,68	C	513,98	C
31082018	0002	2234	RENDIMENTOS	1,89	C	515,87	C
28092018	0001	2234	RENDIMENTOS	0,68	C	516,55	C
28092018	0002	2234	RENDIMENTOS	1,89	C	518,44	C
31102018	0001	2234	RENDIMENTOS	0,68	C	519,12	C
31102018	0002	2234	RENDIMENTOS	1,91	C	521,03	C

DATA	PCL.	AGÊNCIA	DESCRIÇÃO	VALOR		SALDO COM RENDIMENTOS	
30112018	0002	2234	RENDIMENTOS	1,92	C	522,95	C
30112018	0001	2234	RENDIMENTOS	0,69	C	523,64	C
31122018	0001	2234	RENDIMENTOS	0,69	C	524,33	C
31122018	0002	2234	RENDIMENTOS	1,93	C	526,26	C
31012019	0001	2234	RENDIMENTOS	0,69	C	526,95	C
31012019	0002	2234	RENDIMENTOS	1,94	C	528,89	C
28022019	0001	2234	RENDIMENTOS	0,70	C	529,59	C
28022019	0002	2234	RENDIMENTOS	1,94	C	531,53	C
29032019	0001	2234	RENDIMENTOS	0,70	C	532,23	C
29032019	0002	2234	RENDIMENTOS	1,96	C	534,19	C
30042019	0001	2234	RENDIMENTOS	0,71	C	534,90	C
30042019	0002	2234	RENDIMENTOS	1,96	C	536,86	C
31052019	0001	2234	RENDIMENTOS	0,53	C	537,39	C
31052019	0002	2234	RENDIMENTOS	1,49	C	538,88	C
28062019	0002	2234	RENDIMENTOS	1,47	C	540,35	C
28062019	0001	2234	RENDIMENTOS	0,53	C	540,88	C
31072019	0001	2234	RENDIMENTOS	0,53	C	541,41	C
31072019	0002	2234	RENDIMENTOS	1,48	C	542,89	C
30082019	0001	2234	RENDIMENTOS	0,49	C	543,38	C
30082019	0002	2234	RENDIMENTOS	1,38	C	544,76	C
30092019	0001	2234	RENDIMENTOS	0,50	C	545,26	C
30092019	0002	2234	RENDIMENTOS	1,37	C	546,63	C
31102019	0001	2234	RENDIMENTOS	0,45	C	547,08	C
31102019	0002	2234	RENDIMENTOS	1,28	C	548,36	C
29112019	0001	2234	RENDIMENTOS	0,42	C	548,78	C
29112019	0002	2234	RENDIMENTOS	1,16	C	549,94	C
31122019	0002	2234	RENDIMENTOS	1,16	C	551,10	C
31122019	0001	2234	RENDIMENTOS	0,42	C	551,52	C
31012020	0001	2234	RENDIMENTOS	0,38	C	551,90	C
31012020	0002	2234	RENDIMENTOS	1,05	C	552,95	C
28022020	0001	2234	RENDIMENTOS	0,37	C	553,32	C
28022020	0002	2234	RENDIMENTOS	1,06	C	554,38	C
31032020	0001	2234	RENDIMENTOS	0,36	C	554,74	C
31032020	0002	2234	RENDIMENTOS	1,00	C	555,74	C
30042020	0001	2234	RENDIMENTOS	0,32	C	556,06	C
30042020	0002	2234	RENDIMENTOS	0,89	C	556,95	C
29052020	0001	2234	RENDIMENTOS	0,32	C	557,27	C
29052020	0002	2234	RENDIMENTOS	0,88	C	558,15	C
30062020	0001	2234	RENDIMENTOS	0,25	C	558,40	C
30062020	0002	2234	RENDIMENTOS	0,72	C	559,12	C
31072020	0001	2234	RENDIMENTOS	0,20	C	559,32	C
31072020	0002	2234	RENDIMENTOS	0,54	C	559,86	C
31082020	0001	2234	RENDIMENTOS	0,19	C	560,05	C
31082020	0002	2234	RENDIMENTOS	0,54	C	560,59	C
30092020	0001	2234	RENDIMENTOS	0,17	C	560,76	C
30092020	0002	2234	RENDIMENTOS	0,48	C	561,24	C
30102020	0001	2234	RENDIMENTOS	0,18	C	561,42	C
30102020	0002	2234	RENDIMENTOS	0,48	C	561,90	C
30112020	0001	2234	RENDIMENTOS	0,17	C	562,07	C
30112020	0002	2234	RENDIMENTOS	0,48	C	562,55	C

DATA	PCL.	AGÊNCIA	DESCRIÇÃO	VALOR		SALDO COM RENDIMENTOS	
31122020	0001	2234	RENDIMENTOS	0,17	C	562,72	C
31122020	0002	2234	RENDIMENTOS	0,48	C	563,20	C
29012021	0001	2234	RENDIMENTOS	0,17	C	563,37	C
29012021	0002	2234	RENDIMENTOS	0,48	C	563,85	C
26022021	0001	2234	RENDIMENTOS	0,17	C	564,02	C
26022021	0002	2234	RENDIMENTOS	0,48	C	564,50	C
31032021	0001	2234	RENDIMENTOS	0,18	C	564,68	C
31032021	0002	2234	RENDIMENTOS	0,48	C	565,16	C
30042021	0001	2234	RENDIMENTOS	0,23	C	565,39	C
30042021	0002	2234	RENDIMENTOS	0,66	C	566,05	C
31052021	0001	2234	RENDIMENTOS	0,24	C	566,29	C
31052021	0002	2234	RENDIMENTOS	0,66	C	566,95	C
30062021	0002	2234	RENDIMENTOS	0,84	C	567,79	C
30062021	0001	2234	RENDIMENTOS	0,30	C	568,09	C
30072021	0001	2234	RENDIMENTOS	0,37	C	568,46	C
30072021	0002	2234	RENDIMENTOS	1,01	C	569,47	C
31082021	0001	2234	RENDIMENTOS	0,36	C	569,83	C
31082021	0002	2234	RENDIMENTOS	1,03	C	570,86	C
30092021	0001	2234	RENDIMENTOS	0,45	C	571,31	C
30092021	0002	2234	RENDIMENTOS	1,25	C	572,56	C
29102021	0001	2234	RENDIMENTOS	0,54	C	573,10	C
29102021	0002	2234	RENDIMENTOS	1,51	C	574,61	C
22112021	0001	2234	RESGATE, VAL	23,45	D	551,16	C
22112021	0001	2234	RESGATE, VAL	24,80	D	526,36	C
22112021	0001	2234	RENDIMENTOS	0,16	C	526,52	C
22112021	0002	2234	RESGATE, VAL	54,16	D	472,36	C
22112021	0002	2234	RESGATE, VAL	80,37	D	391,99	C
22112021	0002	2234	RENDIMENTOS	0,44	C	392,43	C
30112021	0002	2234	RENDIMENTOS	1,26	C	393,69	C
30112021	0001	2234	RENDIMENTOS	0,46	C	394,15	C
31122021	0001	2234	RENDIMENTOS	0,49	C	394,64	C
31122021	0002	2234	RENDIMENTOS	1,41	C	396,05	C
31012022	0002	2234	RENDIMENTOS	1,62	C	397,67	C
31012022	0001	2234	RENDIMENTOS	0,60	C	398,27	C
25022022	0001	2234	RENDIMENTOS	0,52	C	398,79	C
25022022	0002	2234	RENDIMENTOS	1,48	C	400,27	C
31032022	0001	2234	RENDIMENTOS	0,62	C	400,89	C
31032022	0002	2234	RENDIMENTOS	1,75	C	402,64	C
29042022	0001	2234	RENDIMENTOS	0,59	C	403,23	C
29042022	0002	2234	RENDIMENTOS	1,65	C	404,88	C
31052022	0001	2234	RENDIMENTOS	0,72	C	405,60	C
31052022	0002	2234	RENDIMENTOS	1,98	C	407,58	C
30062022	0002	2234	RENDIMENTOS	1,94	C	409,52	C
30062022	0001	2234	RENDIMENTOS	0,69	C	410,21	C
29072022	0001	2234	RENDIMENTOS	0,73	C	410,94	C
29072022	0002	2234	RENDIMENTOS	2,01	C	412,95	C
31082022	0001	2234	RENDIMENTOS	0,81	C	413,76	C
31082022	0002	2234	RENDIMENTOS	2,25	C	416,01	C
30092022	0001	2234	RENDIMENTOS	0,74	C	416,75	C
30092022	0002	2234	RENDIMENTOS	2,09	C	418,84	C



DATA	PCL.	AGÊNCIA	DESCRIÇÃO	VALOR		SALDO COM RENDIMENTOS	
31102022	0001	2234	RENDIMENTOS	0,72	C	419,56	C
31102022	0002	2234	RENDIMENTOS	2,02	C	421,58	C
30112022	0001	2234	RENDIMENTOS	0,73	C	422,31	C
30112022	0002	2234	RENDIMENTOS	2,00	C	424,31	C
30122022	0001	2234	RENDIMENTOS	0,80	C	425,11	C
30122022	0002	2234	RENDIMENTOS	2,22	C	427,33	C
SALDO PROJETADO PARA DATA 26/01/2023:						429,87	

CONTA JUDICIAL : 3200123981163
TRIBUNAL : TRIBUNAL DE JUSTICA RJ
COMARCA : RIO DE JANEIRO F.G.C. : Outros
ÓRGÃO : 2 VARA EMPRESARIAL NTZ.AÇÃO : FALENCIA
PROCESSO : 0057274-41.2005.8.19.0001
RÉU : MW BARROSO SILK SCREEN LT CPF/CNPJ :
AUTOR : O MESMO CPF/CNPJ :
DEPOSITANTE : Réu
SALDO DE CAPITAL : 237,66 VALOR : 348,00
SALDO PROJETADO P/ HOJE : 600,32 BLOQUEIO : 0,00

DATA	PCL.	AGÊNCIA	DESCRIÇÃO	VALOR		SALDO COM RENDIMENTOS	
			Saldo ant. :			0,00	C
22022008	0001	1567	APLICACAO	348,00	C	348,00	C
29022008	0001	1567	RENDIMENTOS	0,48	C	348,48	C
31032008	0001	1567	RENDIMENTOS	1,84	C	350,32	C
30042008	0001	1567	RENDIMENTOS	2,07	C	352,39	C
30052008	0001	1567	RENDIMENTOS	2,04	C	354,43	C
30062008	0001	1567	RENDIMENTOS	2,16	C	356,59	C
28072008	0001	1567	RENDIMENTO N	2,19	C	358,78	C
28072008	0001	1567	TRANSFERENCI	348,00	D	10,78	C
28072008	0001	1567	TRANSFERENCI	10,78	D	0,00	C
28072008	0001	2234	TRANSFERENCI	348,00	C	348,00	C
28072008	0001	2234	TRANSFERENCI	10,78	C	358,78	C
31072008	0001	2234	RENDIMENTOS	0,27	C	359,05	C
29082008	0001	2234	RENDIMENTOS	2,39	C	361,44	C
30092008	0001	2234	RENDIMENTOS	2,49	C	363,93	C
31102008	0001	2234	RENDIMENTOS	2,73	C	366,66	C
28112008	0001	2234	RENDIMENTOS	2,47	C	369,13	C
31122008	0001	2234	RENDIMENTOS	2,60	C	371,73	C
30012009	0001	2234	RENDIMENTOS	2,59	C	374,32	C
27022009	0001	2234	RENDIMENTOS	2,04	C	376,36	C
31032009	0001	2234	RENDIMENTOS	2,40	C	378,76	C
30042009	0001	2234	RENDIMENTOS	2,08	C	380,84	C
29052009	0001	2234	RENDIMENTOS	2,09	C	382,93	C
30062009	0001	2234	RENDIMENTOS	2,16	C	385,09	C
31072009	0001	2234	RENDIMENTOS	2,33	C	387,42	C
31082009	0001	2234	RENDIMENTOS	2,02	C	389,44	C
30092009	0001	2234	RENDIMENTOS	2,01	C	391,45	C
30102009	0001	2234	RENDIMENTOS	1,95	C	393,40	C
30112009	0001	2234	RENDIMENTOS	1,97	C	395,37	C
31122009	0001	2234	RENDIMENTOS	2,12	C	397,49	C
29012010	0001	2234	RENDIMENTOS	2,00	C	399,49	C
26022010	0001	2234	RENDIMENTOS	1,99	C	401,48	C
31032010	0001	2234	RENDIMENTOS	2,32	C	403,80	C

DATA	PCL.	AGÊNCIA	DESCRIÇÃO	VALOR		SALDO COM RENDIMENTOS	
30042010	0001	2234	RENDIMENTOS	2,03	C	405,83	C
31052010	0001	2234	RENDIMENTOS	2,23	C	408,06	C
30062010	0001	2234	RENDIMENTOS	2,28	C	410,34	C
30072010	0001	2234	RENDIMENTOS	2,54	C	412,88	C
31082010	0001	2234	RENDIMENTOS	2,43	C	415,31	C
30092010	0001	2234	RENDIMENTOS	2,37	C	417,68	C
29102010	0001	2234	RENDIMENTOS	2,30	C	419,98	C
30112010	0001	2234	RENDIMENTOS	2,23	C	422,21	C
31122010	0001	2234	RENDIMENTOS	2,69	C	424,90	C
31012011	0001	2234	RENDIMENTOS	2,45	C	427,35	C
28022011	0001	2234	RENDIMENTOS	2,35	C	429,70	C
31032011	0001	2234	RENDIMENTOS	2,66	C	432,36	C
29042011	0001	2234	RENDIMENTOS	2,35	C	434,71	C
31052011	0001	2234	RENDIMENTOS	2,83	C	437,54	C
30062011	0001	2234	RENDIMENTOS	2,68	C	440,22	C
29072011	0001	2234	RENDIMENTOS	2,76	C	442,98	C
31082011	0001	2234	RENDIMENTOS	3,13	C	446,11	C
30092011	0001	2234	RENDIMENTOS	2,69	C	448,80	C
31102011	0001	2234	RENDIMENTOS	2,53	C	451,33	C
30112011	0001	2234	RENDIMENTOS	2,54	C	453,87	C
30122011	0001	2234	RENDIMENTOS	2,70	C	456,57	C
31012012	0001	2234	RENDIMENTOS	2,68	C	459,25	C
29022012	0001	2234	RENDIMENTOS	2,38	C	461,63	C
30032012	0001	2234	RENDIMENTOS	2,72	C	464,35	C
30042012	0001	2234	RENDIMENTOS	2,43	C	466,78	C
31052012	0001	2234	RENDIMENTOS	2,56	C	469,34	C
29062012	0001	2234	RENDIMENTOS	2,35	C	471,69	C
31072012	0001	2234	RENDIMENTOS	2,42	C	474,11	C
31082012	0001	2234	RENDIMENTOS	2,44	C	476,55	C
28092012	0001	2234	RENDIMENTOS	2,38	C	478,93	C
31102012	0001	2234	RENDIMENTOS	2,39	C	481,32	C
30112012	0001	2234	RENDIMENTOS	2,41	C	483,73	C
31122012	0001	2234	RENDIMENTOS	2,42	C	486,15	C
31012013	0001	2234	RENDIMENTOS	2,43	C	488,58	C
28022013	0001	2234	RENDIMENTOS	2,44	C	491,02	C
28032013	0001	2234	RENDIMENTOS	2,46	C	493,48	C
30042013	0001	2234	RENDIMENTOS	2,46	C	495,94	C
31052013	0001	2234	RENDIMENTOS	2,49	C	498,43	C
28062013	0001	2234	RENDIMENTOS	2,49	C	500,92	C
31072013	0001	2234	RENDIMENTOS	2,60	C	503,52	C
30082013	0001	2234	RENDIMENTOS	2,53	C	506,05	C
30092013	0001	2234	RENDIMENTOS	2,57	C	508,62	C
31102013	0001	2234	RENDIMENTOS	3,00	C	511,62	C
29112013	0001	2234	RENDIMENTOS	2,66	C	514,28	C
31122013	0001	2234	RENDIMENTOS	2,83	C	517,11	C
31012014	0001	2234	RENDIMENTOS	3,16	C	520,27	C
28022014	0001	2234	RENDIMENTOS	2,89	C	523,16	C
31032014	0001	2234	RENDIMENTOS	2,77	C	525,93	C
30042014	0001	2234	RENDIMENTOS	2,86	C	528,79	C
30052014	0001	2234	RENDIMENTOS	2,97	C	531,76	C

DATA	PCL.	AGÊNCIA	DESCRIÇÃO	VALOR		SALDO COM RENDIMENTOS	
30062014	0001	2234	RENDIMENTOS	2,90	C	534,66	C
31072014	0001	2234	RENDIMENTOS	3,24	C	537,90	C
29082014	0001	2234	RENDIMENTOS	3,03	C	540,93	C
30092014	0001	2234	RENDIMENTOS	3,16	C	544,09	C
31102014	0001	2234	RENDIMENTOS	3,29	C	547,38	C
28112014	0001	2234	RENDIMENTOS	3,00	C	550,38	C
31122014	0001	2234	RENDIMENTOS	3,33	C	553,71	C
30012015	0001	2234	RENDIMENTOS	3,27	C	556,98	C
27022015	0001	2234	RENDIMENTOS	2,88	C	559,86	C
31032015	0001	2234	RENDIMENTOS	3,51	C	563,37	C
30042015	0001	2234	RENDIMENTOS	3,43	C	566,80	C
29052015	0001	2234	RENDIMENTOS	3,50	C	570,30	C
30062015	0001	2234	RENDIMENTOS	3,88	C	574,18	C
31072015	0001	2234	RENDIMENTOS	4,18	C	578,36	C
31082015	0001	2234	RENDIMENTOS	3,99	C	582,35	C
30092015	0001	2234	RENDIMENTOS	4,03	C	586,38	C
30102015	0001	2234	RENDIMENTOS	4,00	C	590,38	C
30112015	0001	2234	RENDIMENTOS	3,72	C	594,10	C
31122015	0001	2234	RENDIMENTOS	4,31	C	598,41	C
29012016	0001	2234	RENDIMENTOS	3,79	C	602,20	C
29022016	0001	2234	RENDIMENTOS	3,59	C	605,79	C
31032016	0001	2234	RENDIMENTOS	4,33	C	610,12	C
29042016	0001	2234	RENDIMENTOS	3,87	C	613,99	C
31052016	0001	2234	RENDIMENTOS	4,02	C	618,01	C
30062016	0001	2234	RENDIMENTOS	4,34	C	622,35	C
29072016	0001	2234	RENDIMENTOS	4,14	C	626,49	C
31082016	0001	2234	RENDIMENTOS	4,72	C	631,21	C
30092016	0001	2234	RENDIMENTOS	4,17	C	635,38	C
31102016	0001	2234	RENDIMENTOS	4,21	C	639,59	C
30112016	0001	2234	RENDIMENTOS	4,10	C	643,69	C
30122016	0001	2234	RENDIMENTOS	4,41	C	648,10	C
31012017	0001	2234	RENDIMENTOS	4,35	C	652,45	C
24022017	0001	2234	RENDIMENTOS	3,48	C	655,93	C
31032017	0001	2234	RENDIMENTOS	4,27	C	660,20	C
28042017	0001	2234	RENDIMENTOS	3,33	C	663,53	C
31052017	0001	2234	RENDIMENTOS	3,81	C	667,34	C
30062017	0001	2234	RENDIMENTOS	3,70	C	671,04	C
31072017	0001	2234	RENDIMENTOS	3,79	C	674,83	C
31082017	0001	2234	RENDIMENTOS	3,71	C	678,54	C
29092017	0001	2234	RENDIMENTOS	3,40	C	681,94	C
31102017	0001	2234	RENDIMENTOS	3,42	C	685,36	C
30112017	0001	2234	RENDIMENTOS	3,42	C	688,78	C
29122017	0001	2234	RENDIMENTOS	3,45	C	692,23	C
31012018	0001	2234	RENDIMENTOS	3,46	C	695,69	C
28022018	0001	2234	RENDIMENTOS	3,46	C	699,15	C
29032018	0001	2234	RENDIMENTOS	3,51	C	702,66	C
30042018	0001	2234	RENDIMENTOS	3,51	C	706,17	C
30052018	0001	2234	RENDIMENTOS	3,54	C	709,71	C
29062018	0001	2234	RENDIMENTOS	3,54	C	713,25	C
31072018	0001	2234	RENDIMENTOS	3,57	C	716,82	C

DATA	PCL.	AGÊNCIA	DESCRIÇÃO	VALOR		SALDO COM RENDIMENTOS	
31082018	0001	2234	RENDIMENTOS	3,58	C	720,40	C
28092018	0001	2234	RENDIMENTOS	3,60	C	724,00	C
31102018	0001	2234	RENDIMENTOS	3,63	C	727,63	C
30112018	0001	2234	RENDIMENTOS	3,63	C	731,26	C
31122018	0001	2234	RENDIMENTOS	3,66	C	734,92	C
31012019	0001	2234	RENDIMENTOS	3,68	C	738,60	C
28022019	0001	2234	RENDIMENTOS	3,68	C	742,28	C
29032019	0001	2234	RENDIMENTOS	3,72	C	746,00	C
30042019	0001	2234	RENDIMENTOS	3,73	C	749,73	C
31052019	0001	2234	RENDIMENTOS	2,82	C	752,55	C
28062019	0001	2234	RENDIMENTOS	2,79	C	755,34	C
31072019	0001	2234	RENDIMENTOS	2,81	C	758,15	C
30082019	0001	2234	RENDIMENTOS	2,61	C	760,76	C
30092019	0001	2234	RENDIMENTOS	2,61	C	763,37	C
31102019	0001	2234	RENDIMENTOS	2,42	C	765,79	C
29112019	0001	2234	RENDIMENTOS	2,20	C	767,99	C
31122019	0001	2234	RENDIMENTOS	2,21	C	770,20	C
31012020	0001	2234	RENDIMENTOS	2,00	C	772,20	C
28022020	0001	2234	RENDIMENTOS	1,99	C	774,19	C
31032020	0001	2234	RENDIMENTOS	1,90	C	776,09	C
30042020	0001	2234	RENDIMENTOS	1,68	C	777,77	C
29052020	0001	2234	RENDIMENTOS	1,69	C	779,46	C
30062020	0001	2234	RENDIMENTOS	1,36	C	780,82	C
31072020	0001	2234	RENDIMENTOS	1,03	C	781,85	C
31082020	0001	2234	RENDIMENTOS	1,02	C	782,87	C
30092020	0001	2234	RENDIMENTOS	0,91	C	783,78	C
30102020	0001	2234	RENDIMENTOS	0,91	C	784,69	C
30112020	0001	2234	RENDIMENTOS	0,91	C	785,60	C
31122020	0001	2234	RENDIMENTOS	0,91	C	786,51	C
29012021	0001	2234	RENDIMENTOS	0,91	C	787,42	C
26022021	0001	2234	RENDIMENTOS	0,91	C	788,33	C
31032021	0001	2234	RENDIMENTOS	0,92	C	789,25	C
30042021	0001	2234	RENDIMENTOS	1,24	C	790,49	C
31052021	0001	2234	RENDIMENTOS	1,26	C	791,75	C
30062021	0001	2234	RENDIMENTOS	1,58	C	793,33	C
30072021	0001	2234	RENDIMENTOS	1,93	C	795,26	C
31082021	0001	2234	RENDIMENTOS	1,95	C	797,21	C
30092021	0001	2234	RENDIMENTOS	2,38	C	799,59	C
29102021	0001	2234	RENDIMENTOS	2,85	C	802,44	C
22112021	0001	2234	RENDIMENTOS	0,81	C	803,25	C
22112021	0001	2234	RESGATE, VAL	110,34	D	692,91	C
22112021	0001	2234	RESGATE, VAL	144,90	D	548,01	C
30112021	0001	2234	RENDIMENTOS	2,41	C	550,42	C
31122021	0001	2234	RENDIMENTOS	2,68	C	553,10	C
31012022	0001	2234	RENDIMENTOS	3,09	C	556,19	C
25022022	0001	2234	RENDIMENTOS	2,78	C	558,97	C
31032022	0001	2234	RENDIMENTOS	3,34	C	562,31	C
29042022	0001	2234	RENDIMENTOS	3,13	C	565,44	C
31052022	0001	2234	RENDIMENTOS	3,76	C	569,20	C
30062022	0001	2234	RENDIMENTOS	3,69	C	572,89	C



DATA	PCL.	AGÊNCIA	DESCRIÇÃO	VALOR		SALDO COM RENDIMENTOS	
29072022	0001	2234	RENDIMENTOS	3,80	C	576,69	C
31082022	0001	2234	RENDIMENTOS	4,27	C	580,96	C
30092022	0001	2234	RENDIMENTOS	3,96	C	584,92	C
31102022	0001	2234	RENDIMENTOS	3,81	C	588,73	C
30112022	0001	2234	RENDIMENTOS	3,84	C	592,57	C
30122022	0001	2234	RENDIMENTOS	4,17	C	596,74	C
SALDO PROJETADO PARA DATA 26/01/2023:						600,32	

Processo: 0057274-41.2005.8.19.0001

Procedimento Ordinário

CERTIDÃO DE INTIMAÇÃO

Certifico que a parte/órgão PAULO FERNANDO AGUIAR QUINTANILHA foi tacitamente intimado(a) pelo portal em 30/01/2023, na forma prevista no art. 5º, § 3º da lei 11.419/2006.

Fls. 3056/3058: officie-se como requerido pelo Administrador Judicial.

Fls. 3067/3117: aos interessados sobre o relatório do Administrador Judicial.

Rio de Janeiro, 30 de janeiro de 2023

Cartório da 2ª Vara Empresarial

Processo: 0057274-41.2005.8.19.0001

Procedimento Ordinário

CERTIDÃO DE INTIMAÇÃO

Certifico que a parte/órgão GUSTAVO BANHO LICKS foi tacitamente intimado(a) pelo portal em 30/01/2023, na forma prevista no art. 5º, § 3º da lei 11.419/2006.

Fls. 3056/3058: officie-se como requerido pelo Administrador Judicial.

Fls. 3067/3117: aos interessados sobre o relatório do Administrador Judicial.

Rio de Janeiro, 30 de janeiro de 2023

Cartório da 2ª Vara Empresarial

Estado do Rio de Janeiro

Poder Judiciário

Tribunal de Justiça

Processo: **0057274-41.2005.8.19.0001 (2005.001.058686-4)**

Fase: Ato Ordinatório Praticado

Atualizado em	18/04/2023
Data	18/04/2023
Descrição	Ao Administrador Judicial



Estado do Rio de Janeiro
Poder Judiciário
Tribunal de Justiça
Comarca da Capital
Cartório da 2ª Vara Empresarial
Av. Erasmo Braga, 115 Lam Central 707CEP: 20020-903 - Centro - Rio de Janeiro - RJ Tel.: 3133-3604
e-mail: cap02vemp@tjrj.jus.br

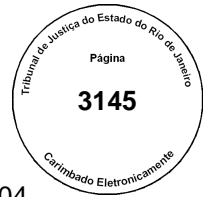

Processo Eletrônico

Processo : **0057274-41.2005.8.19.0001 (2005.001.058686-4)**

Fls:

Classe/Assunto: Falência de Empresários, Socied. Empresárias, Microempresas e Empresas de Peq. Porte - Requerimento - Requerimento de Falência

Atos Ordinatórios

Ao Administrador Judicial

Rio de Janeiro, 18/04/2023.

Danuza Vilela Patriarca - Chefe de Serventia - Matr. 01/22017

Estado do Rio de Janeiro

Poder Judiciário

Tribunal de Justiça

Processo: **0057274-41.2005.8.19.0001 (2005.001.058686-4)**

Fase: Envio de Documento Eletrônico

Data **18/04/2023**



**Poder Judiciário
Rio de Janeiro
Cartório da 2ª Vara Empresarial**

INTIMAÇÃO ELETRÔNICA

Rio de Janeiro, 18 de abril de 2023.

No. do Processo: **0057274-41.2005.8.19.0001 (2005.001.058686-4)**

Destinatário: **GUSTAVO BANHO LICKS**

Fica V.S^a /V.Ex^a Intimado da determinação abaixo:

Ao Administrador Judicial

Processo: 0057274-41.2005.8.19.0001

Procedimento Ordinário

CERTIDÃO DE INTIMAÇÃO

Certifico que a parte/órgão GUSTAVO BANHO LICKS foi tacitamente intimado(a) pelo portal em 02/05/2023, na forma prevista no art. 5º, § 3º da lei 11.419/2006.

Ao Administrador Judicial

Rio de Janeiro, 2 de maio de 2023

Cartório da 2ª Vara Empresarial

Estado do Rio de Janeiro

Poder Judiciário

Tribunal de Justiça

Processo: **0057274-41.2005.8.19.0001 (2005.001.058686-4)**

Fase: Ato Ordinatório Praticado

Atualizado em	28/06/2023
Data	28/06/2023
Descrição	Certifico que renovei a intimação do AJ, nesta data.



Estado do Rio de Janeiro

Poder Judiciário

Tribunal de Justiça

Processo: **0057274-41.2005.8.19.0001 (2005.001.058686-4)**

Fase: Envio de Documento Eletrônico

Data **28/06/2023**



**Poder Judiciário
Rio de Janeiro
Cartório da 2ª Vara Empresarial**

INTIMAÇÃO ELETRÔNICA

Rio de Janeiro, 28 de junho de 2023.

No. do Processo: **0057274-41.2005.8.19.0001 (2005.001.058686-4)**

Destinatário: **GUSTAVO BANHO LICKS**

Fica V.S^a /V.Ex^a Intimado da determinação abaixo:

Certifico que renovei a intimação do AJ, nesta data.

Processo: 0057274-41.2005.8.19.0001

Procedimento Ordinário

CERTIDÃO DE INTIMAÇÃO

Certifico que a parte/órgão GUSTAVO BANHO LICKS foi tacitamente intimado(a) pelo portal em 10/07/2023, na forma prevista no art. 5º, § 3º da lei 11.419/2006.

Certifico que renovei a intimação do AJ, nesta data.

Rio de Janeiro, 11 de julho de 2023

Cartório da 2ª Vara Empresarial

Estado do Rio de Janeiro

Poder Judiciário

Tribunal de Justiça

Processo: **0057274-41.2005.8.19.0001 (2005.001.058686-4)**

Fase: Juntada

Atualizado em	16/08/2023
Data da Juntada	25/07/2023
Tipo de Documento	Petição
Texto	Documento eletrônico juntado de forma automática.



**JUÍZO DE DIREITO DA 2ª VARA EMPRESARIAL DA COMARCA DA CAPITAL
DO ESTADO DO RIO DE JANEIRO**

Processo: 0057274-41.2005.8.19.0001

LICKS ASSOCIADOS, honrosamente nomeada para o cargo de Administradora Judicial da **MASSA FALIDA DE MW BARROSO SILK SCREEN LTDA**, vem requerer a juntada do relatório referente aos meses de dezembro de 2022 a junho de 2023, que segue em anexo.

Nestes termos,
Pede deferimento.

Rio de Janeiro, 25 de julho de 2023.

GUSTAVO BANHO LICKS
OAB/RJ 176.184

LEONARDO FRAGOSO
OAB/RJ 175.354

LUCAS VIEIRA UCHÔA
OAB/RJ 240.894



LICKS Associados

Relatório de Atividade

Processo: 0057274-41.2005.8.19.0001

MW BARROSO SILK SCREEN LTDA.

Dezembro de 2022 a Junho de 2023

Licks Associados, nomeada para o cargo de Administradora Judicial da Falência da MW Barroso Silk Screen Ltda., nos autos do processo nº 0057274-41.2005.8.19.0001, vem, perante o MM. Juízo da 2ª Vara Empresarial da Comarca da Capital do Estado do Rio de Janeiro, nos termos do art. 22, inciso III, alínea “p”, da Lei nº 11.101/2005, apresentar o Relatório Mensal de Atividade dos meses de dezembro de 2022 a junho de 2023.

O presente relatório foi elaborado com base nas informações contidas nos autos principais, nos processos de habilitação e impugnação de crédito, nos extratos disponibilizados pelo Banco do Brasil, bem como os processos em que a Massa Falida é parte, dentre outras informações pertinentes.

1) O Processo	4
2) Histórico	5
3) Causas da Falência	5
4) Estrutura Societária	6
5) Manifestações nos autos principais.....	7
6) Manifestações nos processos secundários	7
7) Atendimentos	7
8) Diligências.....	7
9) Incidente de Desconsideração da Personalidade Jurídica	8
10) Ação de Cobrança	8
11) Análise Financeira.....	9
12) Conclusão.....	20
Tabela 1: Incidente de Desconsideração da Personalidade Jurídica	8
Tabela 2 Ação de Cobrança	8
Figura 1: Estrutura societária.....	6

1) O Processo

Data	Evento	Fls.
23/10/2006	Sentença de Falência - art. 99	137-139
22/02/2007	Edital da Sentença de Falência e Relação de Credores - art. 99, p. único	208
09/03/2007	Fim do prazo para habilitações e divergências ao AJ – art. 7º, §1º	-
	Publicação do Edital da Relação de Credores do AJ - art. 7º, §2º	-
	Fim do prazo para apresentar Impugnações em Juízo - art. 8º	-
27/03/2012	Quadro Geral de Credores - art. 18	1044-1046
08/06/2016	Aditamento do QGC	1708
29/11/2006	Obrigações dos Falidos - art. 104	219-220
27/11/2006	Arrecadação de Bens - art. 108	241-246
17/10/2007		449
	Realização do Ativo - art. 139	-
27/05/2010	Relatório de Causas da Falência – Art. 22, III, “e”	933-936
	Pagamento aos Credores - art. 149	-
	Prestação de Contas do AJ - art. 154	-
	Encerramento da Falência - art. 156	-



2) Histórico

A sociedade MW Barroso Silk Screen Ltda. tinha como finalidade a exploração industrial de gráfica, silkscreen e material promocional em geral, e era sediada na Rua Alvarenga Peixoto, nº 80, Rio de Janeiro/RJ.

3) Causas da Falência

O Relatório de Causas e Circunstâncias da Falência foi apresentado pelo 2º Liquidante Judicial às fls. 794/796. Segundo o relatório, o sócio Murilo Walter Barroso declarou à fl. 185 que a falência se deu em decorrência da má gestão em razão do abuso de confiança dos empregados que promoveram desvios de recursos financeiros da empresa sem o seu conhecimento.

Contudo, o Liquidante Judicial pontuou que a declaração não era verídica tendo em vista o grande lapso temporal entre a data da sentença de falência e os últimos registros constantes dos livros contábeis apresentados.

Por esta razão, o Administrador Judicial manifestou-se no sentido de que havia indícios de que os falidos, Sr. Murilo Walter Barroso e Sra. Marlene Barroso, incorreram nos crimes falimentares previstos nos artigos 173 e 178 da Lei 11.101/2005

4) Estrutura Societária



Figura 1: Estrutura societária

5) Manifestações nos autos principais

Em 09/05/2022, foi proferido despacho nos autos principais determinando que se aguarde o resultado dos recursos impetrados pelos requeridos nos processos secundários.

Assim, a Administração Judicial não apresentou manifestações nos autos do processo de falência nos meses de dezembro de 2022 a junho de 2023.

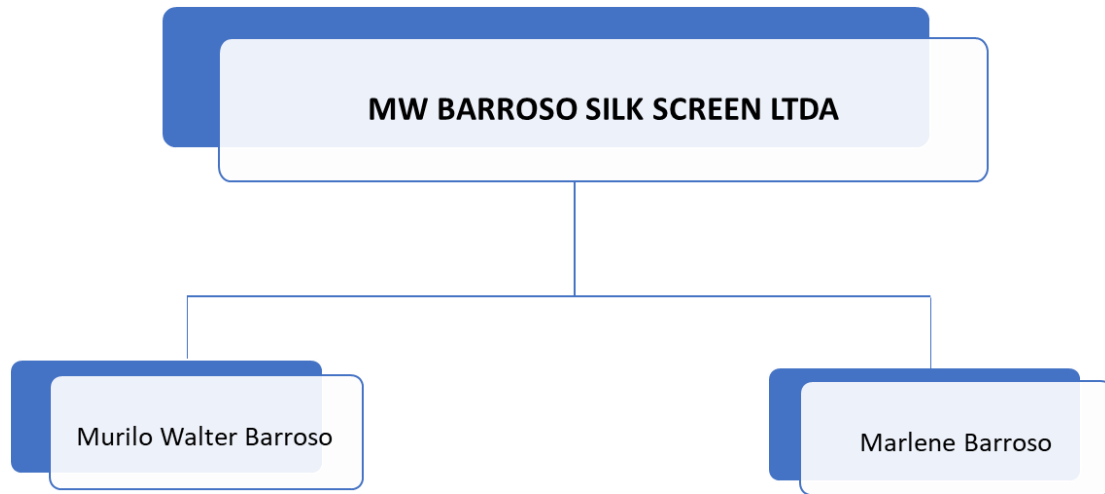
6) Manifestações nos processos secundários

A Administração Judicial apresentou as seguintes manifestações em autos de processos secundários:

Data	observações	processo
08/02/2023	Processo suspenso	0273995-64.2017.8.19.0001
13/04/2023	Parecer do Ministério Público pela rejeição aos Embargos de Declaração opostos por RA BARROSO e ANDREA MARIA RITA BARROSO	0051789-04.2021.8.19.0000
22/06/2023	Processo suspenso	0053153-74.2022.8.19.0000

7) Atendimentos

A Administração Judicial está à disposição dos credores e interessados diariamente para prestar informações e sanar suas dúvidas. No mês dezembro de dezembro de 2022 a junho de 2023, nenhum credor ou interessado entrou em contato.

8) Diligências

A Administração Judicial não realizou diligências nos meses de dezembro de 2022 a junho de 2023.

9) Incidente de Desconsideração da Personalidade Jurídica

O Incidente de desconsideração da Personalidade Jurídica tem como objetivo a extensão dos efeitos da falência à sócia Sra. Marlene Barroso e aos herdeiros do sócio falecido, Sr. Murilo Walter Barroso, reconhecendo as doações dos imóveis como adiantamento de herança, para que respondam pelas dívidas da Massa Falida.

Réus	Nº do Processo	Andamento
Marlene Barroso Andrea Maria Rita Barroso David Eduardo Barroso Ra Barroso	0273995-64.2017.8.19.0001	Processo suspenso

Tabela 1: Incidente de Desconsideração da Personalidade Jurídica

10) Ação de Cobrança

A Ação de Cobrança de nº 0193488-97.2009.8.19.0001 tem como objetivo atingir os bens doados aos herdeiros a fim de que seja cumprida a sentença, datada de 03/12/2009, que condenou o sócio falido e depositário fiel a pagar a quantia de R\$ 1.061.315,00 (um milhão, sessenta e um mil, trezentos e quinze reais).

Réus	Nº do Processo	Andamento
Marlene Barroso Andrea Maria Rita Barroso David Eduardo Barroso Ra Barroso	0193488-97.2009.8.19.0001	Aguardando julgamento do A.I

Tabela 2 Ação de Cobrança

11) Análise Financeira

Em análise aos extratos bancários recebidos, foram elaboradas as análises financeiras a seguir, no período de fevereiro de 2008 a dezembro de 2022.

Foram analisadas as seguintes contas judiciais:

- 3400112184072
- 3200123981163

A MW somou um saldo final de R\$ 3.650,83 (três mil, seiscentos e cinquenta reais e oitenta e três centavos) em receitas financeiras.

As saídas totalizaram em R\$ 2.981,10 (dois mil, novecentos e oitenta e um reais e dez centavos), como demonstrado na tabela de movimentações.

RELATÓRIO FINANCEIRO			
Descrição	Receitas	Despesas	Saldo
Saldo anterior			R\$ -
Aplicação - C/J 3400112184072	R\$ 1.290,32		
Rendimento - C/J 3400112184072	R\$ 4,90		
Rendimento - C/J 3400112184072	R\$ 7,39		
Rendimento - C/J 3400112184072	R\$ 7,18		
Rendimento - C/J 3400112184072	R\$ 6,96		
Rendimento - C/J 3400112184072	R\$ 8,39		
Rendimento - C/J 3400112184072	R\$ 7,62		
Rendimento - C/J 3400112184072	R\$ 7,35		
Rendimento - C/J 3400112184072	R\$ 8,31		
Rendimento - C/J 3400112184072	R\$ 1,49		
Resgate - C/J 3400112184072		R\$ 955,49	
Resgate - C/J 3400112184072		R\$ 44,51	
Rendimento - C/J 3400112184072	R\$ 1,89		
Rendimento - C/J 3400112184072	R\$ 2,29		
Rendimento - C/J 3400112184072	R\$ 2,18		
Rendimento - C/J 3400112184072	R\$ 2,22		
Rendimento - C/J 3400112184072	R\$ 4,71		
Rendimento - C/J 3400112184072	R\$ 2,04		

Rendimento - C/J 3400112184072	R\$	2,06	
Rendimento - C/J 3400112184072	R\$	2,19	
Rendimento - C/J 3400112184072	R\$	2,17	
Rendimento - C/J 3400112184072	R\$	1,92	
Rendimento - C/J 3400112184072	R\$	2,20	
Rendimento - C/J 3400112184072	R\$	1,97	
Rendimento - C/J 3400112184072	R\$	2,07	
Rendimento - C/J 3400112184072	R\$	1,90	
Rendimento - C/J 3400112184072	R\$	1,97	
Rendimento - C/J 3400112184072	R\$	1,96	
Rendimento - C/J 3400112184072	R\$	1,93	
Aplicação - C/J 3400112184072	R\$	1.085,26	
Rendimento - C/J 3400112184072	R\$	1,94	
Rendimento - C/J 3400112184072	R\$	0,87	
Rendimento - C/J 3400112184072	R\$	1,94	
Rendimento - C/J 3400112184072	R\$	5,42	
Rendimento - C/J 3400112184072	R\$	1,96	
Rendimento - C/J 3400112184072	R\$	5,47	
Rendimento - C/J 3400112184072	R\$	1,97	
Rendimento - C/J 3400112184072	R\$	5,48	
Rendimento - C/J 3400112184072	R\$	1,97	
Rendimento - C/J 3400112184072	R\$	5,50	
Rendimento - C/J 3400112184072	R\$	1,99	
Rendimento - C/J 3400112184072	R\$	5,55	
Rendimento - C/J 3400112184072	R\$	2,00	
Rendimento - C/J 3400112184072	R\$	5,57	
Rendimento - C/J 3400112184072	R\$	2,01	
Rendimento - C/J 3400112184072	R\$	5,60	
Rendimento - C/J 3400112184072	R\$	2,01	
Rendimento - C/J 3400112184072	R\$	5,62	
Rendimento - C/J 3400112184072	R\$	2,11	
Rendimento - C/J 3400112184072	R\$	5,87	
Rendimento - C/J 3400112184072	R\$	0,32	
Resgate - C/J 3400112184072	R\$	256,62	
Resgate - C/J 3400112184072	R\$	56,00	
Resgate - C/J 3400112184072	R\$	831,77	
Resgate - C/J 3400112184072	R\$	39,91	
Rendimento - C/J 3400112184072	R\$	0,86	
Rendimento - C/J 3400112184072	R\$	0,47	
Rendimento - C/J 3400112184072	R\$	1,33	
Rendimento - C/J 3400112184072	R\$	0,48	
Rendimento - C/J 3400112184072	R\$	1,35	
Rendimento - C/J 3400112184072	R\$	0,57	
Rendimento - C/J 3400112184072	R\$	1,57	
Rendimento - C/J 3400112184072	R\$	0,51	
Rendimento - C/J 3400112184072	R\$	1,42	

Rendimento - C/J 3400112184072	R\$	0,53
Rendimento - C/J 3400112184072	R\$	1,46
Rendimento - C/J 3400112184072	R\$	1,51
Rendimento - C/J 3400112184072	R\$	0,54
Rendimento - C/J 3400112184072	R\$	0,56
Rendimento - C/J 3400112184072	R\$	1,57
Rendimento - C/J 3400112184072	R\$	0,55
Rendimento - C/J 3400112184072	R\$	1,52
Rendimento - C/J 3400112184072	R\$	0,61
Rendimento - C/J 3400112184072	R\$	1,71
Rendimento - C/J 3400112184072	R\$	0,57
Rendimento - C/J 3400112184072	R\$	1,60
Rendimento - C/J 3400112184072	R\$	0,60
Rendimento - C/J 3400112184072	R\$	1,67
Rendimento - C/J 3400112184072	R\$	0,62
Rendimento - C/J 3400112184072	R\$	1,73
Rendimento - C/J 3400112184072	R\$	0,57
Rendimento - C/J 3400112184072	R\$	1,59
Rendimento - C/J 3400112184072	R\$	0,64
Rendimento - C/J 3400112184072	R\$	1,74
Rendimento - C/J 3400112184072	R\$	1,73
Rendimento - C/J 3400112184072	R\$	0,61
Rendimento - C/J 3400112184072	R\$	0,54
Rendimento - C/J 3400112184072	R\$	1,52
Rendimento - C/J 3400112184072	R\$	0,66
Rendimento - C/J 3400112184072	R\$	1,85
Rendimento - C/J 3400112184072	R\$	0,65
Rendimento - C/J 3400112184072	R\$	1,81
Rendimento - C/J 3400112184072	R\$	0,66
Rendimento - C/J 3400112184072	R\$	1,83
Rendimento - C/J 3400112184072	R\$	0,74
Rendimento - C/J 3400112184072	R\$	2,05
Rendimento - C/J 3400112184072	R\$	0,78
Rendimento - C/J 3400112184072	R\$	2,21
Rendimento - C/J 3400112184072	R\$	0,77
Rendimento - C/J 3400112184072	R\$	2,10
Rendimento - C/J 3400112184072	R\$	0,75
Rendimento - C/J 3400112184072	R\$	2,13
Rendimento - C/J 3400112184072	R\$	0,76
Rendimento - C/J 3400112184072	R\$	2,09
Rendimento - C/J 3400112184072	R\$	0,71
Rendimento - C/J 3400112184072	R\$	1,97
Rendimento - C/J 3400112184072	R\$	2,27
Rendimento - C/J 3400112184072	R\$	0,81
Rendimento - C/J 3400112184072	R\$	0,72
Rendimento - C/J 3400112184072	R\$	2,00

Rendimento - C/J 3400112184072	R\$	0,68
Rendimento - C/J 3400112184072	R\$	1,90
Rendimento - C/J 3400112184072	R\$	0,81
Rendimento - C/J 3400112184072	R\$	2,28
Rendimento - C/J 3400112184072	R\$	0,73
Rendimento - C/J 3400112184072	R\$	2,03
Rendimento - C/J 3400112184072	R\$	0,77
Rendimento - C/J 3400112184072	R\$	2,12
Rendimento - C/J 3400112184072	R\$	0,81
Rendimento - C/J 3400112184072	R\$	2,29
Rendimento - C/J 3400112184072	R\$	0,79
Rendimento - C/J 3400112184072	R\$	2,18
Rendimento - C/J 3400112184072	R\$	0,89
Rendimento - C/J 3400112184072	R\$	2,49
Rendimento - C/J 3400112184072	R\$	0,78
Rendimento - C/J 3400112184072	R\$	2,20
Rendimento - C/J 3400112184072	R\$	2,22
Rendimento - C/J 3400112184072	R\$	0,81
Rendimento - C/J 3400112184072	R\$	0,76
Rendimento - C/J 3400112184072	R\$	2,17
Rendimento - C/J 3400112184072	R\$	0,85
Rendimento - C/J 3400112184072	R\$	2,31
Rendimento - C/J 3400112184072	R\$	0,81
Rendimento - C/J 3400112184072	R\$	2,30
Rendimento - C/J 3400112184072	R\$	0,66
Rendimento - C/J 3400112184072	R\$	1,83
Rendimento - C/J 3400112184072	R\$	0,80
Rendimento - C/J 3400112184072	R\$	2,25
Rendimento - C/J 3400112184072	R\$	0,64
Rendimento - C/J 3400112184072	R\$	1,76
Rendimento - C/J 3400112184072	R\$	0,72
Rendimento - C/J 3400112184072	R\$	2,00
Rendimento - C/J 3400112184072	R\$	0,71
Rendimento - C/J 3400112184072	R\$	1,96
Rendimento - C/J 3400112184072	R\$	0,71
Rendimento - C/J 3400112184072	R\$	1,98
Rendimento - C/J 3400112184072	R\$	0,69
Rendimento - C/J 3400112184072	R\$	1,97
Rendimento - C/J 3400112184072	R\$	0,65
Rendimento - C/J 3400112184072	R\$	1,80
Rendimento - C/J 3400112184072	R\$	0,64
Rendimento - C/J 3400112184072	R\$	1,79
Rendimento - C/J 3400112184072	R\$	0,65
Rendimento - C/J 3400112184072	R\$	1,81
Rendimento - C/J 3400112184072	R\$	0,65
Rendimento - C/J 3400112184072	R\$	1,82

Rendimento - C/J 3400112184072	R\$	0,65
Rendimento - C/J 3400112184072	R\$	1,82
Rendimento - C/J 3400112184072	R\$	0,66
Rendimento - C/J 3400112184072	R\$	1,83
Rendimento - C/J 3400112184072	R\$	0,66
Rendimento - C/J 3400112184072	R\$	1,85
Rendimento - C/J 3400112184072	R\$	0,67
Rendimento - C/J 3400112184072	R\$	1,85
Rendimento - C/J 3400112184072	R\$	0,66
Rendimento - C/J 3400112184072	R\$	1,86
Rendimento - C/J 3400112184072	R\$	0,67
Rendimento - C/J 3400112184072	R\$	1,87
Rendimento - C/J 3400112184072	R\$	0,68
Rendimento - C/J 3400112184072	R\$	1,88
Rendimento - C/J 3400112184072	R\$	0,68
Rendimento - C/J 3400112184072	R\$	1,89
Rendimento - C/J 3400112184072	R\$	0,68
Rendimento - C/J 3400112184072	R\$	1,89
Rendimento - C/J 3400112184072	R\$	0,68
Rendimento - C/J 3400112184072	R\$	1,91
Rendimento - C/J 3400112184072	R\$	1,92
Rendimento - C/J 3400112184072	R\$	0,69
Rendimento - C/J 3400112184072	R\$	0,69
Rendimento - C/J 3400112184072	R\$	1,93
Rendimento - C/J 3400112184072	R\$	0,69
Rendimento - C/J 3400112184072	R\$	1,94
Rendimento - C/J 3400112184072	R\$	0,70
Rendimento - C/J 3400112184072	R\$	1,94
Rendimento - C/J 3400112184072	R\$	0,70
Rendimento - C/J 3400112184072	R\$	1,96
Rendimento - C/J 3400112184072	R\$	0,71
Rendimento - C/J 3400112184072	R\$	1,96
Rendimento - C/J 3400112184072	R\$	0,53
Rendimento - C/J 3400112184072	R\$	1,49
Rendimento - C/J 3400112184072	R\$	1,47
Rendimento - C/J 3400112184072	R\$	0,53
Rendimento - C/J 3400112184072	R\$	0,53
Rendimento - C/J 3400112184072	R\$	1,48
Rendimento - C/J 3400112184072	R\$	0,49
Rendimento - C/J 3400112184072	R\$	1,38
Rendimento - C/J 3400112184072	R\$	0,50
Rendimento - C/J 3400112184072	R\$	1,37
Rendimento - C/J 3400112184072	R\$	0,45
Rendimento - C/J 3400112184072	R\$	1,28
Rendimento - C/J 3400112184072	R\$	0,42
Rendimento - C/J 3400112184072	R\$	1,16

Rendimento - C/J 3400112184072	R\$	1,16
Rendimento - C/J 3400112184072	R\$	0,42
Rendimento - C/J 3400112184072	R\$	0,38
Rendimento - C/J 3400112184072	R\$	1,05
Rendimento - C/J 3400112184072	R\$	0,37
Rendimento - C/J 3400112184072	R\$	1,06
Rendimento - C/J 3400112184072	R\$	0,36
Rendimento - C/J 3400112184072	R\$	1,00
Rendimento - C/J 3400112184072	R\$	0,32
Rendimento - C/J 3400112184072	R\$	0,89
Rendimento - C/J 3400112184072	R\$	0,32
Rendimento - C/J 3400112184072	R\$	0,88
Rendimento - C/J 3400112184072	R\$	0,25
Rendimento - C/J 3400112184072	R\$	0,72
Rendimento - C/J 3400112184072	R\$	0,20
Rendimento - C/J 3400112184072	R\$	0,54
Rendimento - C/J 3400112184072	R\$	0,19
Rendimento - C/J 3400112184072	R\$	0,54
Rendimento - C/J 3400112184072	R\$	0,17
Rendimento - C/J 3400112184072	R\$	0,48
Rendimento - C/J 3400112184072	R\$	0,18
Rendimento - C/J 3400112184072	R\$	0,48
Rendimento - C/J 3400112184072	R\$	0,17
Rendimento - C/J 3400112184072	R\$	0,48
Rendimento - C/J 3400112184072	R\$	0,17
Rendimento - C/J 3400112184072	R\$	0,48
Rendimento - C/J 3400112184072	R\$	0,17
Rendimento - C/J 3400112184072	R\$	0,48
Rendimento - C/J 3400112184072	R\$	0,17
Rendimento - C/J 3400112184072	R\$	0,48
Rendimento - C/J 3400112184072	R\$	0,17
Rendimento - C/J 3400112184072	R\$	0,48
Rendimento - C/J 3400112184072	R\$	0,17
Rendimento - C/J 3400112184072	R\$	0,48
Rendimento - C/J 3400112184072	R\$	0,23
Rendimento - C/J 3400112184072	R\$	0,66
Rendimento - C/J 3400112184072	R\$	0,24
Rendimento - C/J 3400112184072	R\$	0,66
Rendimento - C/J 3400112184072	R\$	0,84
Rendimento - C/J 3400112184072	R\$	0,30
Rendimento - C/J 3400112184072	R\$	0,37
Rendimento - C/J 3400112184072	R\$	1,01
Rendimento - C/J 3400112184072	R\$	0,36
Rendimento - C/J 3400112184072	R\$	1,03
Rendimento - C/J 3400112184072	R\$	0,45
Rendimento - C/J 3400112184072	R\$	1,25
Rendimento - C/J 3400112184072	R\$	0,54
Rendimento - C/J 3400112184072	R\$	1,51

Resgate - C/J 3400112184072		R\$	23,45
Resgate - C/J 3400112184072		R\$	24,80
Rendimento - C/J 3400112184072	R\$		0,16
Resgate - C/J 3400112184072		R\$	54,16
Resgate - C/J 3400112184072		R\$	80,37
Rendimento - C/J 3400112184072	R\$		0,44
Rendimento - C/J 3400112184072	R\$		1,26
Rendimento - C/J 3400112184072	R\$		0,46
Rendimento - C/J 3400112184072	R\$		0,49
Rendimento - C/J 3400112184072	R\$		1,41
Rendimento - C/J 3400112184072	R\$		1,62
Rendimento - C/J 3400112184072	R\$		0,60
Rendimento - C/J 3400112184072	R\$		0,52
Rendimento - C/J 3400112184072	R\$		1,48
Rendimento - C/J 3400112184072	R\$		0,62
Rendimento - C/J 3400112184072	R\$		1,75
Rendimento - C/J 3400112184072	R\$		0,59
Rendimento - C/J 3400112184072	R\$		1,65
Rendimento - C/J 3400112184072	R\$		0,72
Rendimento - C/J 3400112184072	R\$		1,98
Rendimento - C/J 3400112184072	R\$		1,94
Rendimento - C/J 3400112184072	R\$		0,69
Rendimento - C/J 3400112184072	R\$		0,73
Rendimento - C/J 3400112184072	R\$		2,01
Rendimento - C/J 3400112184072	R\$		0,81
Rendimento - C/J 3400112184072	R\$		2,25
Rendimento - C/J 3400112184072	R\$		0,74
Rendimento - C/J 3400112184072	R\$		2,09
Rendimento - C/J 3400112184072	R\$		0,72
Rendimento - C/J 3400112184072	R\$		2,02
Rendimento - C/J 3400112184072	R\$		0,73
Rendimento - C/J 3400112184072	R\$		2,00
Rendimento - C/J 3400112184072	R\$		0,80
Rendimento - C/J 3400112184072	R\$		2,22
Rendimento - C/J 3200123981163	R\$		0,48
Rendimento - C/J 3200123981163	R\$		1,84
Rendimento - C/J 3200123981163	R\$		2,07
Rendimento - C/J 3200123981163	R\$		2,04
Rendimento - C/J 3200123981163	R\$		2,16
Rendimento - C/J 3200123981163	R\$		2,19
Resgate - C/J 3200123981163		R\$	348,00
Resgate - C/J 3200123981163		R\$	10,78
Rendimento - C/J 3200123981163	R\$		348,00
Rendimento - C/J 3200123981163	R\$		10,78
Rendimento - C/J 3200123981163	R\$		0,27
Rendimento - C/J 3200123981163	R\$		2,39

Rendimento - C/J 3200123981163	R\$	2,49
Rendimento - C/J 3200123981163	R\$	2,73
Rendimento - C/J 3200123981163	R\$	2,47
Rendimento - C/J 3200123981163	R\$	2,60
Rendimento - C/J 3200123981163	R\$	2,59
Rendimento - C/J 3200123981163	R\$	2,04
Rendimento - C/J 3200123981163	R\$	2,40
Rendimento - C/J 3200123981163	R\$	2,08
Rendimento - C/J 3200123981163	R\$	2,09
Rendimento - C/J 3200123981163	R\$	2,16
Rendimento - C/J 3200123981163	R\$	2,33
Rendimento - C/J 3200123981163	R\$	2,02
Rendimento - C/J 3200123981163	R\$	2,01
Rendimento - C/J 3200123981163	R\$	1,95
Rendimento - C/J 3200123981163	R\$	1,97
Rendimento - C/J 3200123981163	R\$	2,12
Rendimento - C/J 3200123981163	R\$	2,00
Rendimento - C/J 3200123981163	R\$	1,99
Rendimento - C/J 3200123981163	R\$	2,32
Rendimento - C/J 3200123981163	R\$	2,03
Rendimento - C/J 3200123981163	R\$	2,23
Rendimento - C/J 3200123981163	R\$	2,28
Rendimento - C/J 3200123981163	R\$	2,54
Rendimento - C/J 3200123981163	R\$	2,43
Rendimento - C/J 3200123981163	R\$	2,37
Rendimento - C/J 3200123981163	R\$	2,30
Rendimento - C/J 3200123981163	R\$	2,23
Rendimento - C/J 3200123981163	R\$	2,69
Rendimento - C/J 3200123981163	R\$	2,45
Rendimento - C/J 3200123981163	R\$	2,35
Rendimento - C/J 3200123981163	R\$	2,66
Rendimento - C/J 3200123981163	R\$	2,35
Rendimento - C/J 3200123981163	R\$	2,83
Rendimento - C/J 3200123981163	R\$	2,68
Rendimento - C/J 3200123981163	R\$	2,76
Rendimento - C/J 3200123981163	R\$	3,13
Rendimento - C/J 3200123981163	R\$	2,69
Rendimento - C/J 3200123981163	R\$	2,53
Rendimento - C/J 3200123981163	R\$	2,54
Rendimento - C/J 3200123981163	R\$	2,70
Rendimento - C/J 3200123981163	R\$	2,68
Rendimento - C/J 3200123981163	R\$	2,38
Rendimento - C/J 3200123981163	R\$	2,72
Rendimento - C/J 3200123981163	R\$	2,43
Rendimento - C/J 3200123981163	R\$	2,56
Rendimento - C/J 3200123981163	R\$	2,35

Rendimento - C/J 3200123981163	R\$	2,42
Rendimento - C/J 3200123981163	R\$	2,44
Rendimento - C/J 3200123981163	R\$	2,38
Rendimento - C/J 3200123981163	R\$	2,39
Rendimento - C/J 3200123981163	R\$	2,41
Rendimento - C/J 3200123981163	R\$	2,42
Rendimento - C/J 3200123981163	R\$	2,43
Rendimento - C/J 3200123981163	R\$	2,44
Rendimento - C/J 3200123981163	R\$	2,46
Rendimento - C/J 3200123981163	R\$	2,46
Rendimento - C/J 3200123981163	R\$	2,49
Rendimento - C/J 3200123981163	R\$	2,49
Rendimento - C/J 3200123981163	R\$	2,60
Rendimento - C/J 3200123981163	R\$	2,53
Rendimento - C/J 3200123981163	R\$	2,57
Rendimento - C/J 3200123981163	R\$	3,00
Rendimento - C/J 3200123981163	R\$	2,66
Rendimento - C/J 3200123981163	R\$	2,83
Rendimento - C/J 3200123981163	R\$	3,16
Rendimento - C/J 3200123981163	R\$	2,89
Rendimento - C/J 3200123981163	R\$	2,77
Rendimento - C/J 3200123981163	R\$	2,86
Rendimento - C/J 3200123981163	R\$	2,97
Rendimento - C/J 3200123981163	R\$	2,90
Rendimento - C/J 3200123981163	R\$	3,24
Rendimento - C/J 3200123981163	R\$	3,03
Rendimento - C/J 3200123981163	R\$	3,16
Rendimento - C/J 3200123981163	R\$	3,29
Rendimento - C/J 3200123981163	R\$	3,00
Rendimento - C/J 3200123981163	R\$	3,33
Rendimento - C/J 3200123981163	R\$	3,27
Rendimento - C/J 3200123981163	R\$	2,88
Rendimento - C/J 3200123981163	R\$	3,51
Rendimento - C/J 3200123981163	R\$	3,43
Rendimento - C/J 3200123981163	R\$	3,50
Rendimento - C/J 3200123981163	R\$	3,88
Rendimento - C/J 3200123981163	R\$	4,18
Rendimento - C/J 3200123981163	R\$	3,99
Rendimento - C/J 3200123981163	R\$	4,03
Rendimento - C/J 3200123981163	R\$	4,00
Rendimento - C/J 3200123981163	R\$	3,72
Rendimento - C/J 3200123981163	R\$	4,31
Rendimento - C/J 3200123981163	R\$	3,79
Rendimento - C/J 3200123981163	R\$	3,59
Rendimento - C/J 3200123981163	R\$	4,33
Rendimento - C/J 3200123981163	R\$	3,87

Rendimento - C/J 3200123981163	R\$	4,02
Rendimento - C/J 3200123981163	R\$	4,34
Rendimento - C/J 3200123981163	R\$	4,14
Rendimento - C/J 3200123981163	R\$	4,72
Rendimento - C/J 3200123981163	R\$	4,17
Rendimento - C/J 3200123981163	R\$	4,21
Rendimento - C/J 3200123981163	R\$	4,10
Rendimento - C/J 3200123981163	R\$	4,41
Rendimento - C/J 3200123981163	R\$	4,35
Rendimento - C/J 3200123981163	R\$	3,48
Rendimento - C/J 3200123981163	R\$	4,27
Rendimento - C/J 3200123981163	R\$	3,33
Rendimento - C/J 3200123981163	R\$	3,81
Rendimento - C/J 3200123981163	R\$	3,70
Rendimento - C/J 3200123981163	R\$	3,79
Rendimento - C/J 3200123981163	R\$	3,71
Rendimento - C/J 3200123981163	R\$	3,40
Rendimento - C/J 3200123981163	R\$	3,42
Rendimento - C/J 3200123981163	R\$	3,42
Rendimento - C/J 3200123981163	R\$	3,45
Rendimento - C/J 3200123981163	R\$	3,46
Rendimento - C/J 3200123981163	R\$	3,46
Rendimento - C/J 3200123981163	R\$	3,51
Rendimento - C/J 3200123981163	R\$	3,51
Rendimento - C/J 3200123981163	R\$	3,54
Rendimento - C/J 3200123981163	R\$	3,54
Rendimento - C/J 3200123981163	R\$	3,57
Rendimento - C/J 3200123981163	R\$	3,58
Rendimento - C/J 3200123981163	R\$	3,60
Rendimento - C/J 3200123981163	R\$	3,63
Rendimento - C/J 3200123981163	R\$	3,63
Rendimento - C/J 3200123981163	R\$	3,66
Rendimento - C/J 3200123981163	R\$	3,68
Rendimento - C/J 3200123981163	R\$	3,68
Rendimento - C/J 3200123981163	R\$	3,72
Rendimento - C/J 3200123981163	R\$	3,73
Rendimento - C/J 3200123981163	R\$	2,82
Rendimento - C/J 3200123981163	R\$	2,79
Rendimento - C/J 3200123981163	R\$	2,81
Rendimento - C/J 3200123981163	R\$	2,61
Rendimento - C/J 3200123981163	R\$	2,61
Rendimento - C/J 3200123981163	R\$	2,42
Rendimento - C/J 3200123981163	R\$	2,20
Rendimento - C/J 3200123981163	R\$	2,21
Rendimento - C/J 3200123981163	R\$	2,00
Rendimento - C/J 3200123981163	R\$	1,99

Rendimento - C/J 3200123981163	R\$	1,90				
Rendimento - C/J 3200123981163	R\$	1,68				
Rendimento - C/J 3200123981163	R\$	1,69				
Rendimento - C/J 3200123981163	R\$	1,36				
Rendimento - C/J 3200123981163	R\$	1,03				
Rendimento - C/J 3200123981163	R\$	1,02				
Rendimento - C/J 3200123981163	R\$	0,91				
Rendimento - C/J 3200123981163	R\$	0,91				
Rendimento - C/J 3200123981163	R\$	0,91				
Rendimento - C/J 3200123981163	R\$	0,91				
Rendimento - C/J 3200123981163	R\$	0,91				
Rendimento - C/J 3200123981163	R\$	0,91				
Rendimento - C/J 3200123981163	R\$	0,91				
Rendimento - C/J 3200123981163	R\$	0,92				
Rendimento - C/J 3200123981163	R\$	1,24				
Rendimento - C/J 3200123981163	R\$	1,26				
Rendimento - C/J 3200123981163	R\$	1,58				
Rendimento - C/J 3200123981163	R\$	1,93				
Rendimento - C/J 3200123981163	R\$	1,95				
Rendimento - C/J 3200123981163	R\$	2,38				
Rendimento - C/J 3200123981163	R\$	2,85				
Rendimento - C/J 3200123981163	R\$	0,81				
Resgate - C/J 3200123981163			R\$	110,34		
Resgate - C/J 3200123981163			R\$	144,90		
Rendimento - C/J 3200123981163	R\$	2,41				
Rendimento - C/J 3200123981163	R\$	2,68				
Rendimento - C/J 3200123981163	R\$	3,09				
Rendimento - C/J 3200123981163	R\$	2,78				
Rendimento - C/J 3200123981163	R\$	3,34				
Rendimento - C/J 3200123981163	R\$	3,13				
Rendimento - C/J 3200123981163	R\$	3,76				
Rendimento - C/J 3200123981163	R\$	3,69				
Rendimento - C/J 3200123981163	R\$	3,80				
Rendimento - C/J 3200123981163	R\$	4,27				
Rendimento - C/J 3200123981163	R\$	3,96				
Rendimento - C/J 3200123981163	R\$	3,81				
Rendimento - C/J 3200123981163	R\$	3,84				
Rendimento - C/J 3200123981163	R\$	4,17				
Fechamento	R\$	3.650,83	R\$	2.981,10	R\$	669,73

O saldo final para todas as contas bancárias somadas é de R\$ 669,73 (seiscentos e sessenta e nove reais e setenta e três centavos).

12) Conclusão

A Falência se encontra suspensa, conforme decisão constante do id. XX dos autos principais.

Ademais, informa que o saldo final para todas as contas bancárias somadas é de R\$ 669,73 (seiscentos e sessenta e nove reais e setenta e três centavos).

Rio de Janeiro, 25 de julho de 2023.

GUSTAVO BANHO LICKS
CRC-RJ 087.155/O-7
OAB/RJ 176.184

LEONARDO FRAGOSO
OAB/RJ 175.354

LUCAS UCHÔA
OAB/RJ 240.894

RELATÓRIO FINANCEIRO			
Descrição	Receitas	Despesas	Saldo
Saldo anterior			R\$ -
Aplicação - C/J 3400112184072	R\$ 1.290,32		
Rendimento - C/J 3400112184072	R\$ 4,90		
Rendimento - C/J 3400112184072	R\$ 7,39		
Rendimento - C/J 3400112184072	R\$ 7,18		
Rendimento - C/J 3400112184072	R\$ 6,96		
Rendimento - C/J 3400112184072	R\$ 8,39		
Rendimento - C/J 3400112184072	R\$ 7,62		
Rendimento - C/J 3400112184072	R\$ 7,35		
Rendimento - C/J 3400112184072	R\$ 8,31		
Rendimento - C/J 3400112184072	R\$ 1,49		
Resgate - C/J 3400112184072		R\$ 955,49	
Resgate - C/J 3400112184072		R\$ 44,51	
Rendimento - C/J 3400112184072	R\$ 1,89		
Rendimento - C/J 3400112184072	R\$ 2,29		
Rendimento - C/J 3400112184072	R\$ 2,18		
Rendimento - C/J 3400112184072	R\$ 2,22		
Rendimento - C/J 3400112184072	R\$ 4,71		
Rendimento - C/J 3400112184072	R\$ 2,04		
Rendimento - C/J 3400112184072	R\$ 2,06		
Rendimento - C/J 3400112184072	R\$ 2,19		
Rendimento - C/J 3400112184072	R\$ 2,17		
Rendimento - C/J 3400112184072	R\$ 1,92		
Rendimento - C/J 3400112184072	R\$ 2,20		
Rendimento - C/J 3400112184072	R\$ 1,97		
Rendimento - C/J 3400112184072	R\$ 2,07		
Rendimento - C/J 3400112184072	R\$ 1,90		
Rendimento - C/J 3400112184072	R\$ 1,97		
Rendimento - C/J 3400112184072	R\$ 1,96		
Rendimento - C/J 3400112184072	R\$ 1,93		
Aplicação - C/J 3400112184072	R\$ 1.085,26		
Rendimento - C/J 3400112184072	R\$ 1,94		
Rendimento - C/J 3400112184072	R\$ 0,87		
Rendimento - C/J 3400112184072	R\$ 1,94		
Rendimento - C/J 3400112184072	R\$ 5,42		
Rendimento - C/J 3400112184072	R\$ 1,96		
Rendimento - C/J 3400112184072	R\$ 5,47		
Rendimento - C/J 3400112184072	R\$ 1,97		
Rendimento - C/J 3400112184072	R\$ 5,48		
Rendimento - C/J 3400112184072	R\$ 1,97		
Rendimento - C/J 3400112184072	R\$ 5,50		
Rendimento - C/J 3400112184072	R\$ 1,99		
Rendimento - C/J 3400112184072	R\$ 5,55		
Rendimento - C/J 3400112184072	R\$ 2,00		
Rendimento - C/J 3400112184072	R\$ 5,57		

Rendimento - C/J 3400112184072	R\$	2,01	
Rendimento - C/J 3400112184072	R\$	5,60	
Rendimento - C/J 3400112184072	R\$	2,01	
Rendimento - C/J 3400112184072	R\$	5,62	
Rendimento - C/J 3400112184072	R\$	2,11	
Rendimento - C/J 3400112184072	R\$	5,87	
Rendimento - C/J 3400112184072	R\$	0,32	
Resgate - C/J 3400112184072	R\$	256,62	
Resgate - C/J 3400112184072	R\$	56,00	
Resgate - C/J 3400112184072	R\$	831,77	
Resgate - C/J 3400112184072	R\$	39,91	
Rendimento - C/J 3400112184072	R\$	0,86	
Rendimento - C/J 3400112184072	R\$	0,47	
Rendimento - C/J 3400112184072	R\$	1,33	
Rendimento - C/J 3400112184072	R\$	0,48	
Rendimento - C/J 3400112184072	R\$	1,35	
Rendimento - C/J 3400112184072	R\$	0,57	
Rendimento - C/J 3400112184072	R\$	1,57	
Rendimento - C/J 3400112184072	R\$	0,51	
Rendimento - C/J 3400112184072	R\$	1,42	
Rendimento - C/J 3400112184072	R\$	0,53	
Rendimento - C/J 3400112184072	R\$	1,46	
Rendimento - C/J 3400112184072	R\$	1,51	
Rendimento - C/J 3400112184072	R\$	0,54	
Rendimento - C/J 3400112184072	R\$	0,56	
Rendimento - C/J 3400112184072	R\$	1,57	
Rendimento - C/J 3400112184072	R\$	0,55	
Rendimento - C/J 3400112184072	R\$	1,52	
Rendimento - C/J 3400112184072	R\$	0,61	
Rendimento - C/J 3400112184072	R\$	1,71	
Rendimento - C/J 3400112184072	R\$	0,57	
Rendimento - C/J 3400112184072	R\$	1,60	
Rendimento - C/J 3400112184072	R\$	0,60	
Rendimento - C/J 3400112184072	R\$	1,67	
Rendimento - C/J 3400112184072	R\$	0,62	
Rendimento - C/J 3400112184072	R\$	1,73	
Rendimento - C/J 3400112184072	R\$	0,57	
Rendimento - C/J 3400112184072	R\$	1,59	
Rendimento - C/J 3400112184072	R\$	0,64	
Rendimento - C/J 3400112184072	R\$	1,74	
Rendimento - C/J 3400112184072	R\$	1,73	
Rendimento - C/J 3400112184072	R\$	0,61	
Rendimento - C/J 3400112184072	R\$	0,54	
Rendimento - C/J 3400112184072	R\$	1,52	
Rendimento - C/J 3400112184072	R\$	0,66	
Rendimento - C/J 3400112184072	R\$	1,85	
Rendimento - C/J 3400112184072	R\$	0,65	

Rendimento - C/J 3400112184072	R\$	1,81
Rendimento - C/J 3400112184072	R\$	0,66
Rendimento - C/J 3400112184072	R\$	1,83
Rendimento - C/J 3400112184072	R\$	0,74
Rendimento - C/J 3400112184072	R\$	2,05
Rendimento - C/J 3400112184072	R\$	0,78
Rendimento - C/J 3400112184072	R\$	2,21
Rendimento - C/J 3400112184072	R\$	0,77
Rendimento - C/J 3400112184072	R\$	2,10
Rendimento - C/J 3400112184072	R\$	0,75
Rendimento - C/J 3400112184072	R\$	2,13
Rendimento - C/J 3400112184072	R\$	0,76
Rendimento - C/J 3400112184072	R\$	2,09
Rendimento - C/J 3400112184072	R\$	0,71
Rendimento - C/J 3400112184072	R\$	1,97
Rendimento - C/J 3400112184072	R\$	2,27
Rendimento - C/J 3400112184072	R\$	0,81
Rendimento - C/J 3400112184072	R\$	0,72
Rendimento - C/J 3400112184072	R\$	2,00
Rendimento - C/J 3400112184072	R\$	0,68
Rendimento - C/J 3400112184072	R\$	1,90
Rendimento - C/J 3400112184072	R\$	0,81
Rendimento - C/J 3400112184072	R\$	2,28
Rendimento - C/J 3400112184072	R\$	0,73
Rendimento - C/J 3400112184072	R\$	2,03
Rendimento - C/J 3400112184072	R\$	0,77
Rendimento - C/J 3400112184072	R\$	2,12
Rendimento - C/J 3400112184072	R\$	0,81
Rendimento - C/J 3400112184072	R\$	2,29
Rendimento - C/J 3400112184072	R\$	0,79
Rendimento - C/J 3400112184072	R\$	2,18
Rendimento - C/J 3400112184072	R\$	0,89
Rendimento - C/J 3400112184072	R\$	2,49
Rendimento - C/J 3400112184072	R\$	0,78
Rendimento - C/J 3400112184072	R\$	2,20
Rendimento - C/J 3400112184072	R\$	2,22
Rendimento - C/J 3400112184072	R\$	0,81
Rendimento - C/J 3400112184072	R\$	0,76
Rendimento - C/J 3400112184072	R\$	2,17
Rendimento - C/J 3400112184072	R\$	0,85
Rendimento - C/J 3400112184072	R\$	2,31
Rendimento - C/J 3400112184072	R\$	0,81
Rendimento - C/J 3400112184072	R\$	2,30
Rendimento - C/J 3400112184072	R\$	0,66
Rendimento - C/J 3400112184072	R\$	1,83
Rendimento - C/J 3400112184072	R\$	0,80
Rendimento - C/J 3400112184072	R\$	2,25

Rendimento - C/J 3400112184072	R\$	0,64
Rendimento - C/J 3400112184072	R\$	1,76
Rendimento - C/J 3400112184072	R\$	0,72
Rendimento - C/J 3400112184072	R\$	2,00
Rendimento - C/J 3400112184072	R\$	0,71
Rendimento - C/J 3400112184072	R\$	1,96
Rendimento - C/J 3400112184072	R\$	0,71
Rendimento - C/J 3400112184072	R\$	1,98
Rendimento - C/J 3400112184072	R\$	0,69
Rendimento - C/J 3400112184072	R\$	1,97
Rendimento - C/J 3400112184072	R\$	0,65
Rendimento - C/J 3400112184072	R\$	1,80
Rendimento - C/J 3400112184072	R\$	0,64
Rendimento - C/J 3400112184072	R\$	1,79
Rendimento - C/J 3400112184072	R\$	0,65
Rendimento - C/J 3400112184072	R\$	1,81
Rendimento - C/J 3400112184072	R\$	0,65
Rendimento - C/J 3400112184072	R\$	1,82
Rendimento - C/J 3400112184072	R\$	0,65
Rendimento - C/J 3400112184072	R\$	1,82
Rendimento - C/J 3400112184072	R\$	0,66
Rendimento - C/J 3400112184072	R\$	1,83
Rendimento - C/J 3400112184072	R\$	0,66
Rendimento - C/J 3400112184072	R\$	1,85
Rendimento - C/J 3400112184072	R\$	0,67
Rendimento - C/J 3400112184072	R\$	1,85
Rendimento - C/J 3400112184072	R\$	0,66
Rendimento - C/J 3400112184072	R\$	1,86
Rendimento - C/J 3400112184072	R\$	0,67
Rendimento - C/J 3400112184072	R\$	1,87
Rendimento - C/J 3400112184072	R\$	0,68
Rendimento - C/J 3400112184072	R\$	1,88
Rendimento - C/J 3400112184072	R\$	0,68
Rendimento - C/J 3400112184072	R\$	1,89
Rendimento - C/J 3400112184072	R\$	0,68
Rendimento - C/J 3400112184072	R\$	1,89
Rendimento - C/J 3400112184072	R\$	0,68
Rendimento - C/J 3400112184072	R\$	1,91
Rendimento - C/J 3400112184072	R\$	1,92
Rendimento - C/J 3400112184072	R\$	0,69
Rendimento - C/J 3400112184072	R\$	0,69
Rendimento - C/J 3400112184072	R\$	1,93
Rendimento - C/J 3400112184072	R\$	0,69
Rendimento - C/J 3400112184072	R\$	1,94
Rendimento - C/J 3400112184072	R\$	0,70
Rendimento - C/J 3400112184072	R\$	1,94
Rendimento - C/J 3400112184072	R\$	0,70

Rendimento - C/J 3400112184072	R\$	1,96
Rendimento - C/J 3400112184072	R\$	0,71
Rendimento - C/J 3400112184072	R\$	1,96
Rendimento - C/J 3400112184072	R\$	0,53
Rendimento - C/J 3400112184072	R\$	1,49
Rendimento - C/J 3400112184072	R\$	1,47
Rendimento - C/J 3400112184072	R\$	0,53
Rendimento - C/J 3400112184072	R\$	0,53
Rendimento - C/J 3400112184072	R\$	1,48
Rendimento - C/J 3400112184072	R\$	0,49
Rendimento - C/J 3400112184072	R\$	1,38
Rendimento - C/J 3400112184072	R\$	0,50
Rendimento - C/J 3400112184072	R\$	1,37
Rendimento - C/J 3400112184072	R\$	0,45
Rendimento - C/J 3400112184072	R\$	1,28
Rendimento - C/J 3400112184072	R\$	0,42
Rendimento - C/J 3400112184072	R\$	1,16
Rendimento - C/J 3400112184072	R\$	1,16
Rendimento - C/J 3400112184072	R\$	0,42
Rendimento - C/J 3400112184072	R\$	0,38
Rendimento - C/J 3400112184072	R\$	1,05
Rendimento - C/J 3400112184072	R\$	0,37
Rendimento - C/J 3400112184072	R\$	1,06
Rendimento - C/J 3400112184072	R\$	0,36
Rendimento - C/J 3400112184072	R\$	1,00
Rendimento - C/J 3400112184072	R\$	0,32
Rendimento - C/J 3400112184072	R\$	0,89
Rendimento - C/J 3400112184072	R\$	0,32
Rendimento - C/J 3400112184072	R\$	0,88
Rendimento - C/J 3400112184072	R\$	0,25
Rendimento - C/J 3400112184072	R\$	0,72
Rendimento - C/J 3400112184072	R\$	0,20
Rendimento - C/J 3400112184072	R\$	0,54
Rendimento - C/J 3400112184072	R\$	0,19
Rendimento - C/J 3400112184072	R\$	0,54
Rendimento - C/J 3400112184072	R\$	0,17
Rendimento - C/J 3400112184072	R\$	0,48
Rendimento - C/J 3400112184072	R\$	0,18
Rendimento - C/J 3400112184072	R\$	0,48
Rendimento - C/J 3400112184072	R\$	0,17
Rendimento - C/J 3400112184072	R\$	0,48
Rendimento - C/J 3400112184072	R\$	0,17
Rendimento - C/J 3400112184072	R\$	0,48
Rendimento - C/J 3400112184072	R\$	0,17
Rendimento - C/J 3400112184072	R\$	0,48
Rendimento - C/J 3400112184072	R\$	0,17
Rendimento - C/J 3400112184072	R\$	0,48

Rendimento - C/J 3400112184072	R\$	0,18	
Rendimento - C/J 3400112184072	R\$	0,48	
Rendimento - C/J 3400112184072	R\$	0,23	
Rendimento - C/J 3400112184072	R\$	0,66	
Rendimento - C/J 3400112184072	R\$	0,24	
Rendimento - C/J 3400112184072	R\$	0,66	
Rendimento - C/J 3400112184072	R\$	0,84	
Rendimento - C/J 3400112184072	R\$	0,30	
Rendimento - C/J 3400112184072	R\$	0,37	
Rendimento - C/J 3400112184072	R\$	1,01	
Rendimento - C/J 3400112184072	R\$	0,36	
Rendimento - C/J 3400112184072	R\$	1,03	
Rendimento - C/J 3400112184072	R\$	0,45	
Rendimento - C/J 3400112184072	R\$	1,25	
Rendimento - C/J 3400112184072	R\$	0,54	
Rendimento - C/J 3400112184072	R\$	1,51	
Resgate - C/J 3400112184072		R\$	23,45
Resgate - C/J 3400112184072		R\$	24,80
Rendimento - C/J 3400112184072	R\$	0,16	
Resgate - C/J 3400112184072		R\$	54,16
Resgate - C/J 3400112184072		R\$	80,37
Rendimento - C/J 3400112184072	R\$	0,44	
Rendimento - C/J 3400112184072	R\$	1,26	
Rendimento - C/J 3400112184072	R\$	0,46	
Rendimento - C/J 3400112184072	R\$	0,49	
Rendimento - C/J 3400112184072	R\$	1,41	
Rendimento - C/J 3400112184072	R\$	1,62	
Rendimento - C/J 3400112184072	R\$	0,60	
Rendimento - C/J 3400112184072	R\$	0,52	
Rendimento - C/J 3400112184072	R\$	1,48	
Rendimento - C/J 3400112184072	R\$	0,62	
Rendimento - C/J 3400112184072	R\$	1,75	
Rendimento - C/J 3400112184072	R\$	0,59	
Rendimento - C/J 3400112184072	R\$	1,65	
Rendimento - C/J 3400112184072	R\$	0,72	
Rendimento - C/J 3400112184072	R\$	1,98	
Rendimento - C/J 3400112184072	R\$	1,94	
Rendimento - C/J 3400112184072	R\$	0,69	
Rendimento - C/J 3400112184072	R\$	0,73	
Rendimento - C/J 3400112184072	R\$	2,01	
Rendimento - C/J 3400112184072	R\$	0,81	
Rendimento - C/J 3400112184072	R\$	2,25	
Rendimento - C/J 3400112184072	R\$	0,74	
Rendimento - C/J 3400112184072	R\$	2,09	
Rendimento - C/J 3400112184072	R\$	0,72	
Rendimento - C/J 3400112184072	R\$	2,02	
Rendimento - C/J 3400112184072	R\$	0,73	

Rendimento - C/J 3400112184072	R\$	2,00
Rendimento - C/J 3400112184072	R\$	0,80
Rendimento - C/J 3400112184072	R\$	2,22
Rendimento - C/J 3200123981163	R\$	0,48
Rendimento - C/J 3200123981163	R\$	1,84
Rendimento - C/J 3200123981163	R\$	2,07
Rendimento - C/J 3200123981163	R\$	2,04
Rendimento - C/J 3200123981163	R\$	2,16
Rendimento - C/J 3200123981163	R\$	2,19
Resgate - C/J 3200123981163	R\$	348,00
Resgate - C/J 3200123981163	R\$	10,78
Rendimento - C/J 3200123981163	R\$	348,00
Rendimento - C/J 3200123981163	R\$	10,78
Rendimento - C/J 3200123981163	R\$	0,27
Rendimento - C/J 3200123981163	R\$	2,39
Rendimento - C/J 3200123981163	R\$	2,49
Rendimento - C/J 3200123981163	R\$	2,73
Rendimento - C/J 3200123981163	R\$	2,47
Rendimento - C/J 3200123981163	R\$	2,60
Rendimento - C/J 3200123981163	R\$	2,59
Rendimento - C/J 3200123981163	R\$	2,04
Rendimento - C/J 3200123981163	R\$	2,40
Rendimento - C/J 3200123981163	R\$	2,08
Rendimento - C/J 3200123981163	R\$	2,09
Rendimento - C/J 3200123981163	R\$	2,16
Rendimento - C/J 3200123981163	R\$	2,33
Rendimento - C/J 3200123981163	R\$	2,02
Rendimento - C/J 3200123981163	R\$	2,01
Rendimento - C/J 3200123981163	R\$	1,95
Rendimento - C/J 3200123981163	R\$	1,97
Rendimento - C/J 3200123981163	R\$	2,12
Rendimento - C/J 3200123981163	R\$	2,00
Rendimento - C/J 3200123981163	R\$	1,99
Rendimento - C/J 3200123981163	R\$	2,32
Rendimento - C/J 3200123981163	R\$	2,03
Rendimento - C/J 3200123981163	R\$	2,23
Rendimento - C/J 3200123981163	R\$	2,28
Rendimento - C/J 3200123981163	R\$	2,54
Rendimento - C/J 3200123981163	R\$	2,43
Rendimento - C/J 3200123981163	R\$	2,37
Rendimento - C/J 3200123981163	R\$	2,30
Rendimento - C/J 3200123981163	R\$	2,23
Rendimento - C/J 3200123981163	R\$	2,69
Rendimento - C/J 3200123981163	R\$	2,45
Rendimento - C/J 3200123981163	R\$	2,35
Rendimento - C/J 3200123981163	R\$	2,66
Rendimento - C/J 3200123981163	R\$	2,35

Rendimento - C/J 3200123981163	R\$	2,83
Rendimento - C/J 3200123981163	R\$	2,68
Rendimento - C/J 3200123981163	R\$	2,76
Rendimento - C/J 3200123981163	R\$	3,13
Rendimento - C/J 3200123981163	R\$	2,69
Rendimento - C/J 3200123981163	R\$	2,53
Rendimento - C/J 3200123981163	R\$	2,54
Rendimento - C/J 3200123981163	R\$	2,70
Rendimento - C/J 3200123981163	R\$	2,68
Rendimento - C/J 3200123981163	R\$	2,38
Rendimento - C/J 3200123981163	R\$	2,72
Rendimento - C/J 3200123981163	R\$	2,43
Rendimento - C/J 3200123981163	R\$	2,56
Rendimento - C/J 3200123981163	R\$	2,35
Rendimento - C/J 3200123981163	R\$	2,42
Rendimento - C/J 3200123981163	R\$	2,44
Rendimento - C/J 3200123981163	R\$	2,38
Rendimento - C/J 3200123981163	R\$	2,39
Rendimento - C/J 3200123981163	R\$	2,41
Rendimento - C/J 3200123981163	R\$	2,42
Rendimento - C/J 3200123981163	R\$	2,43
Rendimento - C/J 3200123981163	R\$	2,44
Rendimento - C/J 3200123981163	R\$	2,46
Rendimento - C/J 3200123981163	R\$	2,46
Rendimento - C/J 3200123981163	R\$	2,49
Rendimento - C/J 3200123981163	R\$	2,49
Rendimento - C/J 3200123981163	R\$	2,60
Rendimento - C/J 3200123981163	R\$	2,53
Rendimento - C/J 3200123981163	R\$	2,57
Rendimento - C/J 3200123981163	R\$	3,00
Rendimento - C/J 3200123981163	R\$	2,66
Rendimento - C/J 3200123981163	R\$	2,83
Rendimento - C/J 3200123981163	R\$	3,16
Rendimento - C/J 3200123981163	R\$	2,89
Rendimento - C/J 3200123981163	R\$	2,77
Rendimento - C/J 3200123981163	R\$	2,86
Rendimento - C/J 3200123981163	R\$	2,97
Rendimento - C/J 3200123981163	R\$	2,90
Rendimento - C/J 3200123981163	R\$	3,24
Rendimento - C/J 3200123981163	R\$	3,03
Rendimento - C/J 3200123981163	R\$	3,16
Rendimento - C/J 3200123981163	R\$	3,29
Rendimento - C/J 3200123981163	R\$	3,00
Rendimento - C/J 3200123981163	R\$	3,33
Rendimento - C/J 3200123981163	R\$	3,27
Rendimento - C/J 3200123981163	R\$	2,88
Rendimento - C/J 3200123981163	R\$	3,51

Rendimento - C/J 3200123981163	R\$	3,43
Rendimento - C/J 3200123981163	R\$	3,50
Rendimento - C/J 3200123981163	R\$	3,88
Rendimento - C/J 3200123981163	R\$	4,18
Rendimento - C/J 3200123981163	R\$	3,99
Rendimento - C/J 3200123981163	R\$	4,03
Rendimento - C/J 3200123981163	R\$	4,00
Rendimento - C/J 3200123981163	R\$	3,72
Rendimento - C/J 3200123981163	R\$	4,31
Rendimento - C/J 3200123981163	R\$	3,79
Rendimento - C/J 3200123981163	R\$	3,59
Rendimento - C/J 3200123981163	R\$	4,33
Rendimento - C/J 3200123981163	R\$	3,87
Rendimento - C/J 3200123981163	R\$	4,02
Rendimento - C/J 3200123981163	R\$	4,34
Rendimento - C/J 3200123981163	R\$	4,14
Rendimento - C/J 3200123981163	R\$	4,72
Rendimento - C/J 3200123981163	R\$	4,17
Rendimento - C/J 3200123981163	R\$	4,21
Rendimento - C/J 3200123981163	R\$	4,10
Rendimento - C/J 3200123981163	R\$	4,41
Rendimento - C/J 3200123981163	R\$	4,35
Rendimento - C/J 3200123981163	R\$	3,48
Rendimento - C/J 3200123981163	R\$	4,27
Rendimento - C/J 3200123981163	R\$	3,33
Rendimento - C/J 3200123981163	R\$	3,81
Rendimento - C/J 3200123981163	R\$	3,70
Rendimento - C/J 3200123981163	R\$	3,79
Rendimento - C/J 3200123981163	R\$	3,71
Rendimento - C/J 3200123981163	R\$	3,40
Rendimento - C/J 3200123981163	R\$	3,42
Rendimento - C/J 3200123981163	R\$	3,42
Rendimento - C/J 3200123981163	R\$	3,45
Rendimento - C/J 3200123981163	R\$	3,46
Rendimento - C/J 3200123981163	R\$	3,46
Rendimento - C/J 3200123981163	R\$	3,51
Rendimento - C/J 3200123981163	R\$	3,51
Rendimento - C/J 3200123981163	R\$	3,54
Rendimento - C/J 3200123981163	R\$	3,54
Rendimento - C/J 3200123981163	R\$	3,57
Rendimento - C/J 3200123981163	R\$	3,58
Rendimento - C/J 3200123981163	R\$	3,60
Rendimento - C/J 3200123981163	R\$	3,63
Rendimento - C/J 3200123981163	R\$	3,63
Rendimento - C/J 3200123981163	R\$	3,66
Rendimento - C/J 3200123981163	R\$	3,68
Rendimento - C/J 3200123981163	R\$	3,68

Rendimento - C/J 3200123981163	R\$	3,72	
Rendimento - C/J 3200123981163	R\$	3,73	
Rendimento - C/J 3200123981163	R\$	2,82	
Rendimento - C/J 3200123981163	R\$	2,79	
Rendimento - C/J 3200123981163	R\$	2,81	
Rendimento - C/J 3200123981163	R\$	2,61	
Rendimento - C/J 3200123981163	R\$	2,61	
Rendimento - C/J 3200123981163	R\$	2,42	
Rendimento - C/J 3200123981163	R\$	2,20	
Rendimento - C/J 3200123981163	R\$	2,21	
Rendimento - C/J 3200123981163	R\$	2,00	
Rendimento - C/J 3200123981163	R\$	1,99	
Rendimento - C/J 3200123981163	R\$	1,90	
Rendimento - C/J 3200123981163	R\$	1,68	
Rendimento - C/J 3200123981163	R\$	1,69	
Rendimento - C/J 3200123981163	R\$	1,36	
Rendimento - C/J 3200123981163	R\$	1,03	
Rendimento - C/J 3200123981163	R\$	1,02	
Rendimento - C/J 3200123981163	R\$	0,91	
Rendimento - C/J 3200123981163	R\$	0,91	
Rendimento - C/J 3200123981163	R\$	0,91	
Rendimento - C/J 3200123981163	R\$	0,91	
Rendimento - C/J 3200123981163	R\$	0,91	
Rendimento - C/J 3200123981163	R\$	0,92	
Rendimento - C/J 3200123981163	R\$	1,24	
Rendimento - C/J 3200123981163	R\$	1,26	
Rendimento - C/J 3200123981163	R\$	1,58	
Rendimento - C/J 3200123981163	R\$	1,93	
Rendimento - C/J 3200123981163	R\$	1,95	
Rendimento - C/J 3200123981163	R\$	2,38	
Rendimento - C/J 3200123981163	R\$	2,85	
Rendimento - C/J 3200123981163	R\$	0,81	
Resgate - C/J 3200123981163	R\$	110,34	
Resgate - C/J 3200123981163	R\$	144,90	
Rendimento - C/J 3200123981163	R\$	2,41	
Rendimento - C/J 3200123981163	R\$	2,68	
Rendimento - C/J 3200123981163	R\$	3,09	
Rendimento - C/J 3200123981163	R\$	2,78	
Rendimento - C/J 3200123981163	R\$	3,34	
Rendimento - C/J 3200123981163	R\$	3,13	
Rendimento - C/J 3200123981163	R\$	3,76	
Rendimento - C/J 3200123981163	R\$	3,69	
Rendimento - C/J 3200123981163	R\$	3,80	
Rendimento - C/J 3200123981163	R\$	4,27	
Rendimento - C/J 3200123981163	R\$	3,96	
Rendimento - C/J 3200123981163	R\$	3,81	

Rendimento - C/J 3200123981163	R\$	3,84			
Rendimento - C/J 3200123981163	R\$	4,17			
Fechamento	R\$	3.650,83	R\$	2.981,10	R\$ 669,73

GSV: 69987018
Ofício nº: 44-2023
E-mail: cap02vemp@tjrj.jus.br
Órgão: 2 VARA EMPRESARIAL
AOF: 2023/81495

São Paulo, 26 de janeiro de 2023.

Processo Nº : 0057274-41.2005.8.19.0001
Ofício Nº : 44-2023
Requerente : NÃO INFORMADO
Requerido (a) : MW BARROSO SILK SCREEN LTDA

Meritíssimo(a) Juiz(a),

Em atendimento à requisição de Vossa Excelência, por meio do ofício expedido nos autos do processo em epígrafe, informamos a V. Exa. que segue anexo o extrato pormenorizado da conta judicial, cadastrada no processo e partes supra, à disposição desse E. Juízo.

Salientamos ainda, que deverá constar o número deste ofício caso o mesmo seja utilizado para emissão de Mandado de Levantamento Judicial.

Declaramos que as informações constantes deste documento e de seus eventuais anexos, requisitados ao Banco do Brasil S.A., estão protegidos pela Lei Complementar Nº 105, de 10 de janeiro de 2001, que dispõe sobre o sigilo das operações e serviços prestados pelas instituições financeiras, cuja integridade e preservação ora transferimos para essa Autoridade.

Colocamo-nos à disposição para eventuais esclarecimentos, aproveitando o ensejo para enviar protestos de elevada estima e consideração.

Atenciosamente,

BANCO DO BRASIL S.A.
CENTRO DE SERVICOS JUDICIAIS CURITIBA

Informamos que os comprovantes de resgate destinados à crédito em conta corrente ou poupança podem ser obtidos no endereço eletrônico
'<https://www63.bb.com.br/portalbb/djo/id/resgate/edDadosConsulta,802,4647,506540,0,1,1,1.bbx>
'<https://www63.bb.com.br/portalbb/djo/id/comprovante/consultaDepositoJudicial,802,4647,4650,0,1.bbx>

CONTA JUDICIAL : 3400112184072
TRIBUNAL : TRIBUNAL DE JUSTICA RJ
COMARCA : RIO DE JANEIRO F.G.C. : Outros
ÓRGÃO : 2 VARA EMPRESARIAL NTZ.AÇÃO : PEDIDO DE FALENC
PROCESSO : 0057274-41.2005.8.19.0001
RÉU : MW BARROSO SILK SCREEN LT CPF/CNPJ : 33802588000156
AUTOR : NÃO INFORMADO CPF/CNPJ :
DEPOSITANTE : Réu
SALDO DE CAPITAL : 226,53 VALOR : 2.375,58
SALDO PROJETADO P/ HOJE : 429,87 BLOQUEIO : 0,00

DATA	PCL.	AGÊNCIA	DESCRIÇÃO	VALOR		SALDO COM RENDIMENTOS	
			Saldo ant. :			0,00	C
11082010	0001	2234	APLICACAO	1.290,32	C	1.290,32	C
31082010	0001	2234	RENDIMENTOS	4,90	C	1.295,22	C
30092010	0001	2234	RENDIMENTOS	7,39	C	1.302,61	C
29102010	0001	2234	RENDIMENTOS	7,18	C	1.309,79	C
30112010	0001	2234	RENDIMENTOS	6,96	C	1.316,75	C
31122010	0001	2234	RENDIMENTOS	8,39	C	1.325,14	C
31012011	0001	2234	RENDIMENTOS	7,62	C	1.332,76	C
28022011	0001	2234	RENDIMENTOS	7,35	C	1.340,11	C
31032011	0001	2234	RENDIMENTOS	8,31	C	1.348,42	C
08042011	0001	2234	RENDIMENTOS	1,49	C	1.349,91	C
08042011	0001	2234	RESGATE, VAL	955,49	D	394,42	C
08042011	0001	2234	RESGATE, VAL	44,51	D	349,91	C
29042011	0001	2234	RENDIMENTOS	1,89	C	351,80	C
31052011	0001	2234	RENDIMENTOS	2,29	C	354,09	C
30062011	0001	2234	RENDIMENTOS	2,18	C	356,27	C
29072011	0001	2234	RENDIMENTOS	2,22	C	358,49	C
30092011	0001	2234	RENDIMENTOS	4,71	C	363,20	C
31102011	0001	2234	RENDIMENTOS	2,04	C	365,24	C
30112011	0001	2234	RENDIMENTOS	2,06	C	367,30	C
30122011	0001	2234	RENDIMENTOS	2,19	C	369,49	C
31012012	0001	2234	RENDIMENTOS	2,17	C	371,66	C
29022012	0001	2234	RENDIMENTOS	1,92	C	373,58	C
30032012	0001	2234	RENDIMENTOS	2,20	C	375,78	C
30042012	0001	2234	RENDIMENTOS	1,97	C	377,75	C
31052012	0001	2234	RENDIMENTOS	2,07	C	379,82	C
29062012	0001	2234	RENDIMENTOS	1,90	C	381,72	C
31072012	0001	2234	RENDIMENTOS	1,97	C	383,69	C
31082012	0001	2234	RENDIMENTOS	1,96	C	385,65	C
28092012	0001	2234	RENDIMENTOS	1,93	C	387,58	C
26102012	0002	2234	APLICACAO	1.085,26	C	1.472,84	C
31102012	0001	2234	RENDIMENTOS	1,94	C	1.474,78	C
31102012	0002	2234	RENDIMENTOS	0,87	C	1.475,65	C

DATA	PCL.	AGÊNCIA	DESCRIÇÃO	VALOR		SALDO COM RENDIMENTOS	
30112012	0001	2234	RENDIMENTOS	1,94	C	1.477,59	C
30112012	0002	2234	RENDIMENTOS	5,42	C	1.483,01	C
31122012	0001	2234	RENDIMENTOS	1,96	C	1.484,97	C
31122012	0002	2234	RENDIMENTOS	5,47	C	1.490,44	C
31012013	0001	2234	RENDIMENTOS	1,97	C	1.492,41	C
31012013	0002	2234	RENDIMENTOS	5,48	C	1.497,89	C
28022013	0001	2234	RENDIMENTOS	1,97	C	1.499,86	C
28022013	0002	2234	RENDIMENTOS	5,50	C	1.505,36	C
28032013	0001	2234	RENDIMENTOS	1,99	C	1.507,35	C
28032013	0002	2234	RENDIMENTOS	5,55	C	1.512,90	C
30042013	0001	2234	RENDIMENTOS	2,00	C	1.514,90	C
30042013	0002	2234	RENDIMENTOS	5,57	C	1.520,47	C
31052013	0001	2234	RENDIMENTOS	2,01	C	1.522,48	C
31052013	0002	2234	RENDIMENTOS	5,60	C	1.528,08	C
28062013	0001	2234	RENDIMENTOS	2,01	C	1.530,09	C
28062013	0002	2234	RENDIMENTOS	5,62	C	1.535,71	C
31072013	0001	2234	RENDIMENTOS	2,11	C	1.537,82	C
31072013	0002	2234	RENDIMENTOS	5,87	C	1.543,69	C
06082013	0001	2234	RENDIMENTOS	0,32	C	1.544,01	C
06082013	0001	2234	RESGATE, VAL	256,62	D	1.287,39	C
06082013	0001	2234	RESGATE, VAL	56,00	D	1.231,39	C
06082013	0002	2234	RESGATE, VAL	831,77	D	399,62	C
06082013	0002	2234	RESGATE, VAL	39,91	D	359,71	C
06082013	0002	2234	RENDIMENTOS	0,86	C	360,57	C
30082013	0001	2234	RENDIMENTOS	0,47	C	361,04	C
30082013	0002	2234	RENDIMENTOS	1,33	C	362,37	C
30092013	0001	2234	RENDIMENTOS	0,48	C	362,85	C
30092013	0002	2234	RENDIMENTOS	1,35	C	364,20	C
31102013	0001	2234	RENDIMENTOS	0,57	C	364,77	C
31102013	0002	2234	RENDIMENTOS	1,57	C	366,34	C
29112013	0001	2234	RENDIMENTOS	0,51	C	366,85	C
29112013	0002	2234	RENDIMENTOS	1,42	C	368,27	C
31122013	0001	2234	RENDIMENTOS	0,53	C	368,80	C
31122013	0002	2234	RENDIMENTOS	1,49	C	370,29	C
31012014	0001	2234	RENDIMENTOS	0,60	C	370,89	C
31012014	0002	2234	RENDIMENTOS	1,67	C	372,56	C
28022014	0001	2234	RENDIMENTOS	0,54	C	373,10	C
28022014	0002	2234	RENDIMENTOS	1,51	C	374,61	C
31032014	0001	2234	RENDIMENTOS	0,53	C	375,14	C
31032014	0002	2234	RENDIMENTOS	1,46	C	376,60	C
30042014	0002	2234	RENDIMENTOS	1,51	C	378,11	C
30042014	0001	2234	RENDIMENTOS	0,54	C	378,65	C
30052014	0001	2234	RENDIMENTOS	0,56	C	379,21	C
30052014	0002	2234	RENDIMENTOS	1,57	C	380,78	C
30062014	0001	2234	RENDIMENTOS	0,55	C	381,33	C
30062014	0002	2234	RENDIMENTOS	1,52	C	382,85	C
31072014	0001	2234	RENDIMENTOS	0,61	C	383,46	C
31072014	0002	2234	RENDIMENTOS	1,71	C	385,17	C
29082014	0001	2234	RENDIMENTOS	0,57	C	385,74	C
29082014	0002	2234	RENDIMENTOS	1,60	C	387,34	C

DATA	PCL.	AGÊNCIA	DESCRIÇÃO	VALOR		SALDO COM RENDIMENTOS	
30092014	0001	2234	RENDIMENTOS	0,60	C	387,94	C
30092014	0002	2234	RENDIMENTOS	1,67	C	389,61	C
31102014	0001	2234	RENDIMENTOS	0,62	C	390,23	C
31102014	0002	2234	RENDIMENTOS	1,73	C	391,96	C
28112014	0001	2234	RENDIMENTOS	0,57	C	392,53	C
28112014	0002	2234	RENDIMENTOS	1,59	C	394,12	C
31122014	0001	2234	RENDIMENTOS	0,64	C	394,76	C
31122014	0002	2234	RENDIMENTOS	1,74	C	396,50	C
30012015	0002	2234	RENDIMENTOS	1,73	C	398,23	C
30012015	0001	2234	RENDIMENTOS	0,61	C	398,84	C
27022015	0001	2234	RENDIMENTOS	0,54	C	399,38	C
27022015	0002	2234	RENDIMENTOS	1,52	C	400,90	C
31032015	0001	2234	RENDIMENTOS	0,66	C	401,56	C
31032015	0002	2234	RENDIMENTOS	1,85	C	403,41	C
30042015	0001	2234	RENDIMENTOS	0,65	C	404,06	C
30042015	0002	2234	RENDIMENTOS	1,81	C	405,87	C
29052015	0001	2234	RENDIMENTOS	0,66	C	406,53	C
29052015	0002	2234	RENDIMENTOS	1,83	C	408,36	C
30062015	0001	2234	RENDIMENTOS	0,74	C	409,10	C
30062015	0002	2234	RENDIMENTOS	2,05	C	411,15	C
31072015	0001	2234	RENDIMENTOS	0,78	C	411,93	C
31072015	0002	2234	RENDIMENTOS	2,21	C	414,14	C
31082015	0001	2234	RENDIMENTOS	0,77	C	414,91	C
31082015	0002	2234	RENDIMENTOS	2,10	C	417,01	C
30092015	0001	2234	RENDIMENTOS	0,75	C	417,76	C
30092015	0002	2234	RENDIMENTOS	2,13	C	419,89	C
30102015	0001	2234	RENDIMENTOS	0,76	C	420,65	C
30102015	0002	2234	RENDIMENTOS	2,09	C	422,74	C
30112015	0001	2234	RENDIMENTOS	0,71	C	423,45	C
30112015	0002	2234	RENDIMENTOS	1,97	C	425,42	C
31122015	0002	2234	RENDIMENTOS	2,27	C	427,69	C
31122015	0001	2234	RENDIMENTOS	0,81	C	428,50	C
29012016	0001	2234	RENDIMENTOS	0,72	C	429,22	C
29012016	0002	2234	RENDIMENTOS	2,00	C	431,22	C
29022016	0001	2234	RENDIMENTOS	0,68	C	431,90	C
29022016	0002	2234	RENDIMENTOS	1,90	C	433,80	C
31032016	0001	2234	RENDIMENTOS	0,81	C	434,61	C
31032016	0002	2234	RENDIMENTOS	2,28	C	436,89	C
29042016	0001	2234	RENDIMENTOS	0,73	C	437,62	C
29042016	0002	2234	RENDIMENTOS	2,03	C	439,65	C
31052016	0001	2234	RENDIMENTOS	0,77	C	440,42	C
31052016	0002	2234	RENDIMENTOS	2,12	C	442,54	C
30062016	0001	2234	RENDIMENTOS	0,81	C	443,35	C
30062016	0002	2234	RENDIMENTOS	2,29	C	445,64	C
29072016	0001	2234	RENDIMENTOS	0,79	C	446,43	C
29072016	0002	2234	RENDIMENTOS	2,18	C	448,61	C
31082016	0001	2234	RENDIMENTOS	0,89	C	449,50	C
31082016	0002	2234	RENDIMENTOS	2,49	C	451,99	C
30092016	0001	2234	RENDIMENTOS	0,78	C	452,77	C
30092016	0002	2234	RENDIMENTOS	2,20	C	454,97	C

DATA	PCL.	AGÊNCIA	DESCRIÇÃO	VALOR		SALDO COM RENDIMENTOS	
31102016	0002	2234	RENDIMENTOS	2,22	C	457,19	C
31102016	0001	2234	RENDIMENTOS	0,81	C	458,00	C
30112016	0001	2234	RENDIMENTOS	0,76	C	458,76	C
30112016	0002	2234	RENDIMENTOS	2,17	C	460,93	C
30122016	0001	2234	RENDIMENTOS	0,85	C	461,78	C
30122016	0002	2234	RENDIMENTOS	2,31	C	464,09	C
31012017	0001	2234	RENDIMENTOS	0,81	C	464,90	C
31012017	0002	2234	RENDIMENTOS	2,30	C	467,20	C
24022017	0001	2234	RENDIMENTOS	0,66	C	467,86	C
24022017	0002	2234	RENDIMENTOS	1,83	C	469,69	C
31032017	0001	2234	RENDIMENTOS	0,80	C	470,49	C
31032017	0002	2234	RENDIMENTOS	2,25	C	472,74	C
28042017	0001	2234	RENDIMENTOS	0,64	C	473,38	C
28042017	0002	2234	RENDIMENTOS	1,76	C	475,14	C
31052017	0001	2234	RENDIMENTOS	0,72	C	475,86	C
31052017	0002	2234	RENDIMENTOS	2,00	C	477,86	C
30062017	0001	2234	RENDIMENTOS	0,71	C	478,57	C
30062017	0002	2234	RENDIMENTOS	1,96	C	480,53	C
31072017	0001	2234	RENDIMENTOS	0,71	C	481,24	C
31072017	0002	2234	RENDIMENTOS	1,98	C	483,22	C
31082017	0001	2234	RENDIMENTOS	0,69	C	483,91	C
31082017	0002	2234	RENDIMENTOS	1,97	C	485,88	C
29092017	0001	2234	RENDIMENTOS	0,65	C	486,53	C
29092017	0002	2234	RENDIMENTOS	1,80	C	488,33	C
31102017	0001	2234	RENDIMENTOS	0,64	C	488,97	C
31102017	0002	2234	RENDIMENTOS	1,79	C	490,76	C
30112017	0001	2234	RENDIMENTOS	0,65	C	491,41	C
30112017	0002	2234	RENDIMENTOS	1,81	C	493,22	C
29122017	0001	2234	RENDIMENTOS	0,65	C	493,87	C
29122017	0002	2234	RENDIMENTOS	1,82	C	495,69	C
31012018	0001	2234	RENDIMENTOS	0,65	C	496,34	C
31012018	0002	2234	RENDIMENTOS	1,82	C	498,16	C
28022018	0001	2234	RENDIMENTOS	0,66	C	498,82	C
28022018	0002	2234	RENDIMENTOS	1,83	C	500,65	C
29032018	0001	2234	RENDIMENTOS	0,66	C	501,31	C
29032018	0002	2234	RENDIMENTOS	1,85	C	503,16	C
30042018	0001	2234	RENDIMENTOS	0,67	C	503,83	C
30042018	0002	2234	RENDIMENTOS	1,85	C	505,68	C
30052018	0001	2234	RENDIMENTOS	0,66	C	506,34	C
30052018	0002	2234	RENDIMENTOS	1,86	C	508,20	C
29062018	0001	2234	RENDIMENTOS	0,67	C	508,87	C
29062018	0002	2234	RENDIMENTOS	1,87	C	510,74	C
31072018	0001	2234	RENDIMENTOS	0,68	C	511,42	C
31072018	0002	2234	RENDIMENTOS	1,88	C	513,30	C
31082018	0001	2234	RENDIMENTOS	0,68	C	513,98	C
31082018	0002	2234	RENDIMENTOS	1,89	C	515,87	C
28092018	0001	2234	RENDIMENTOS	0,68	C	516,55	C
28092018	0002	2234	RENDIMENTOS	1,89	C	518,44	C
31102018	0001	2234	RENDIMENTOS	0,68	C	519,12	C
31102018	0002	2234	RENDIMENTOS	1,91	C	521,03	C

DATA	PCL.	AGÊNCIA	DESCRIÇÃO	VALOR		SALDO COM RENDIMENTOS	
30112018	0002	2234	RENDIMENTOS	1,92	C	522,95	C
30112018	0001	2234	RENDIMENTOS	0,69	C	523,64	C
31122018	0001	2234	RENDIMENTOS	0,69	C	524,33	C
31122018	0002	2234	RENDIMENTOS	1,93	C	526,26	C
31012019	0001	2234	RENDIMENTOS	0,69	C	526,95	C
31012019	0002	2234	RENDIMENTOS	1,94	C	528,89	C
28022019	0001	2234	RENDIMENTOS	0,70	C	529,59	C
28022019	0002	2234	RENDIMENTOS	1,94	C	531,53	C
29032019	0001	2234	RENDIMENTOS	0,70	C	532,23	C
29032019	0002	2234	RENDIMENTOS	1,96	C	534,19	C
30042019	0001	2234	RENDIMENTOS	0,71	C	534,90	C
30042019	0002	2234	RENDIMENTOS	1,96	C	536,86	C
31052019	0001	2234	RENDIMENTOS	0,53	C	537,39	C
31052019	0002	2234	RENDIMENTOS	1,49	C	538,88	C
28062019	0002	2234	RENDIMENTOS	1,47	C	540,35	C
28062019	0001	2234	RENDIMENTOS	0,53	C	540,88	C
31072019	0001	2234	RENDIMENTOS	0,53	C	541,41	C
31072019	0002	2234	RENDIMENTOS	1,48	C	542,89	C
30082019	0001	2234	RENDIMENTOS	0,49	C	543,38	C
30082019	0002	2234	RENDIMENTOS	1,38	C	544,76	C
30092019	0001	2234	RENDIMENTOS	0,50	C	545,26	C
30092019	0002	2234	RENDIMENTOS	1,37	C	546,63	C
31102019	0001	2234	RENDIMENTOS	0,45	C	547,08	C
31102019	0002	2234	RENDIMENTOS	1,28	C	548,36	C
29112019	0001	2234	RENDIMENTOS	0,42	C	548,78	C
29112019	0002	2234	RENDIMENTOS	1,16	C	549,94	C
31122019	0002	2234	RENDIMENTOS	1,16	C	551,10	C
31122019	0001	2234	RENDIMENTOS	0,42	C	551,52	C
31012020	0001	2234	RENDIMENTOS	0,38	C	551,90	C
31012020	0002	2234	RENDIMENTOS	1,05	C	552,95	C
28022020	0001	2234	RENDIMENTOS	0,37	C	553,32	C
28022020	0002	2234	RENDIMENTOS	1,06	C	554,38	C
31032020	0001	2234	RENDIMENTOS	0,36	C	554,74	C
31032020	0002	2234	RENDIMENTOS	1,00	C	555,74	C
30042020	0001	2234	RENDIMENTOS	0,32	C	556,06	C
30042020	0002	2234	RENDIMENTOS	0,89	C	556,95	C
29052020	0001	2234	RENDIMENTOS	0,32	C	557,27	C
29052020	0002	2234	RENDIMENTOS	0,88	C	558,15	C
30062020	0001	2234	RENDIMENTOS	0,25	C	558,40	C
30062020	0002	2234	RENDIMENTOS	0,72	C	559,12	C
31072020	0001	2234	RENDIMENTOS	0,20	C	559,32	C
31072020	0002	2234	RENDIMENTOS	0,54	C	559,86	C
31082020	0001	2234	RENDIMENTOS	0,19	C	560,05	C
31082020	0002	2234	RENDIMENTOS	0,54	C	560,59	C
30092020	0001	2234	RENDIMENTOS	0,17	C	560,76	C
30092020	0002	2234	RENDIMENTOS	0,48	C	561,24	C
30102020	0001	2234	RENDIMENTOS	0,18	C	561,42	C
30102020	0002	2234	RENDIMENTOS	0,48	C	561,90	C
30112020	0001	2234	RENDIMENTOS	0,17	C	562,07	C
30112020	0002	2234	RENDIMENTOS	0,48	C	562,55	C

DATA	PCL.	AGÊNCIA	DESCRIÇÃO	VALOR		SALDO COM RENDIMENTOS	
31122020	0001	2234	RENDIMENTOS	0,17	C	562,72	C
31122020	0002	2234	RENDIMENTOS	0,48	C	563,20	C
29012021	0001	2234	RENDIMENTOS	0,17	C	563,37	C
29012021	0002	2234	RENDIMENTOS	0,48	C	563,85	C
26022021	0001	2234	RENDIMENTOS	0,17	C	564,02	C
26022021	0002	2234	RENDIMENTOS	0,48	C	564,50	C
31032021	0001	2234	RENDIMENTOS	0,18	C	564,68	C
31032021	0002	2234	RENDIMENTOS	0,48	C	565,16	C
30042021	0001	2234	RENDIMENTOS	0,23	C	565,39	C
30042021	0002	2234	RENDIMENTOS	0,66	C	566,05	C
31052021	0001	2234	RENDIMENTOS	0,24	C	566,29	C
31052021	0002	2234	RENDIMENTOS	0,66	C	566,95	C
30062021	0002	2234	RENDIMENTOS	0,84	C	567,79	C
30062021	0001	2234	RENDIMENTOS	0,30	C	568,09	C
30072021	0001	2234	RENDIMENTOS	0,37	C	568,46	C
30072021	0002	2234	RENDIMENTOS	1,01	C	569,47	C
31082021	0001	2234	RENDIMENTOS	0,36	C	569,83	C
31082021	0002	2234	RENDIMENTOS	1,03	C	570,86	C
30092021	0001	2234	RENDIMENTOS	0,45	C	571,31	C
30092021	0002	2234	RENDIMENTOS	1,25	C	572,56	C
29102021	0001	2234	RENDIMENTOS	0,54	C	573,10	C
29102021	0002	2234	RENDIMENTOS	1,51	C	574,61	C
22112021	0001	2234	RESGATE, VAL	23,45	D	551,16	C
22112021	0001	2234	RESGATE, VAL	24,80	D	526,36	C
22112021	0001	2234	RENDIMENTOS	0,16	C	526,52	C
22112021	0002	2234	RESGATE, VAL	54,16	D	472,36	C
22112021	0002	2234	RESGATE, VAL	80,37	D	391,99	C
22112021	0002	2234	RENDIMENTOS	0,44	C	392,43	C
30112021	0002	2234	RENDIMENTOS	1,26	C	393,69	C
30112021	0001	2234	RENDIMENTOS	0,46	C	394,15	C
31122021	0001	2234	RENDIMENTOS	0,49	C	394,64	C
31122021	0002	2234	RENDIMENTOS	1,41	C	396,05	C
31012022	0002	2234	RENDIMENTOS	1,62	C	397,67	C
31012022	0001	2234	RENDIMENTOS	0,60	C	398,27	C
25022022	0001	2234	RENDIMENTOS	0,52	C	398,79	C
25022022	0002	2234	RENDIMENTOS	1,48	C	400,27	C
31032022	0001	2234	RENDIMENTOS	0,62	C	400,89	C
31032022	0002	2234	RENDIMENTOS	1,75	C	402,64	C
29042022	0001	2234	RENDIMENTOS	0,59	C	403,23	C
29042022	0002	2234	RENDIMENTOS	1,65	C	404,88	C
31052022	0001	2234	RENDIMENTOS	0,72	C	405,60	C
31052022	0002	2234	RENDIMENTOS	1,98	C	407,58	C
30062022	0002	2234	RENDIMENTOS	1,94	C	409,52	C
30062022	0001	2234	RENDIMENTOS	0,69	C	410,21	C
29072022	0001	2234	RENDIMENTOS	0,73	C	410,94	C
29072022	0002	2234	RENDIMENTOS	2,01	C	412,95	C
31082022	0001	2234	RENDIMENTOS	0,81	C	413,76	C
31082022	0002	2234	RENDIMENTOS	2,25	C	416,01	C
30092022	0001	2234	RENDIMENTOS	0,74	C	416,75	C
30092022	0002	2234	RENDIMENTOS	2,09	C	418,84	C



DATA	PCL.	AGÊNCIA	DESCRIÇÃO	VALOR		SALDO COM RENDIMENTOS	
31102022	0001	2234	RENDIMENTOS	0,72	C	419,56	C
31102022	0002	2234	RENDIMENTOS	2,02	C	421,58	C
30112022	0001	2234	RENDIMENTOS	0,73	C	422,31	C
30112022	0002	2234	RENDIMENTOS	2,00	C	424,31	C
30122022	0001	2234	RENDIMENTOS	0,80	C	425,11	C
30122022	0002	2234	RENDIMENTOS	2,22	C	427,33	C
SALDO PROJETADO PARA DATA 26/01/2023:						429,87	

CONTA JUDICIAL : 3200123981163
TRIBUNAL : TRIBUNAL DE JUSTICA RJ
COMARCA : RIO DE JANEIRO F.G.C. : Outros
ÓRGÃO : 2 VARA EMPRESARIAL NTZ.AÇÃO : FALENCIA
PROCESSO : 0057274-41.2005.8.19.0001
RÉU : MW BARROSO SILK SCREEN LT CPF/CNPJ :
AUTOR : O MESMO CPF/CNPJ :
DEPOSITANTE : Réu
SALDO DE CAPITAL : 237,66 VALOR : 348,00
SALDO PROJETADO P/ HOJE : 600,32 BLOQUEIO : 0,00

DATA	PCL.	AGÊNCIA	DESCRIÇÃO	VALOR		SALDO COM RENDIMENTOS	
			Saldo ant. :			0,00	C
22022008	0001	1567	APLICACAO	348,00	C	348,00	C
29022008	0001	1567	RENDIMENTOS	0,48	C	348,48	C
31032008	0001	1567	RENDIMENTOS	1,84	C	350,32	C
30042008	0001	1567	RENDIMENTOS	2,07	C	352,39	C
30052008	0001	1567	RENDIMENTOS	2,04	C	354,43	C
30062008	0001	1567	RENDIMENTOS	2,16	C	356,59	C
28072008	0001	1567	RENDIMENTO N	2,19	C	358,78	C
28072008	0001	1567	TRANSFERENCI	348,00	D	10,78	C
28072008	0001	1567	TRANSFERENCI	10,78	D	0,00	C
28072008	0001	2234	TRANSFERENCI	348,00	C	348,00	C
28072008	0001	2234	TRANSFERENCI	10,78	C	358,78	C
31072008	0001	2234	RENDIMENTOS	0,27	C	359,05	C
29082008	0001	2234	RENDIMENTOS	2,39	C	361,44	C
30092008	0001	2234	RENDIMENTOS	2,49	C	363,93	C
31102008	0001	2234	RENDIMENTOS	2,73	C	366,66	C
28112008	0001	2234	RENDIMENTOS	2,47	C	369,13	C
31122008	0001	2234	RENDIMENTOS	2,60	C	371,73	C
30012009	0001	2234	RENDIMENTOS	2,59	C	374,32	C
27022009	0001	2234	RENDIMENTOS	2,04	C	376,36	C
31032009	0001	2234	RENDIMENTOS	2,40	C	378,76	C
30042009	0001	2234	RENDIMENTOS	2,08	C	380,84	C
29052009	0001	2234	RENDIMENTOS	2,09	C	382,93	C
30062009	0001	2234	RENDIMENTOS	2,16	C	385,09	C
31072009	0001	2234	RENDIMENTOS	2,33	C	387,42	C
31082009	0001	2234	RENDIMENTOS	2,02	C	389,44	C
30092009	0001	2234	RENDIMENTOS	2,01	C	391,45	C
30102009	0001	2234	RENDIMENTOS	1,95	C	393,40	C
30112009	0001	2234	RENDIMENTOS	1,97	C	395,37	C
31122009	0001	2234	RENDIMENTOS	2,12	C	397,49	C
29012010	0001	2234	RENDIMENTOS	2,00	C	399,49	C
26022010	0001	2234	RENDIMENTOS	1,99	C	401,48	C
31032010	0001	2234	RENDIMENTOS	2,32	C	403,80	C

DATA	PCL.	AGÊNCIA	DESCRIÇÃO	VALOR		SALDO COM RENDIMENTOS	
30042010	0001	2234	RENDIMENTOS	2,03	C	405,83	C
31052010	0001	2234	RENDIMENTOS	2,23	C	408,06	C
30062010	0001	2234	RENDIMENTOS	2,28	C	410,34	C
30072010	0001	2234	RENDIMENTOS	2,54	C	412,88	C
31082010	0001	2234	RENDIMENTOS	2,43	C	415,31	C
30092010	0001	2234	RENDIMENTOS	2,37	C	417,68	C
29102010	0001	2234	RENDIMENTOS	2,30	C	419,98	C
30112010	0001	2234	RENDIMENTOS	2,23	C	422,21	C
31122010	0001	2234	RENDIMENTOS	2,69	C	424,90	C
31012011	0001	2234	RENDIMENTOS	2,45	C	427,35	C
28022011	0001	2234	RENDIMENTOS	2,35	C	429,70	C
31032011	0001	2234	RENDIMENTOS	2,66	C	432,36	C
29042011	0001	2234	RENDIMENTOS	2,35	C	434,71	C
31052011	0001	2234	RENDIMENTOS	2,83	C	437,54	C
30062011	0001	2234	RENDIMENTOS	2,68	C	440,22	C
29072011	0001	2234	RENDIMENTOS	2,76	C	442,98	C
31082011	0001	2234	RENDIMENTOS	3,13	C	446,11	C
30092011	0001	2234	RENDIMENTOS	2,69	C	448,80	C
31102011	0001	2234	RENDIMENTOS	2,53	C	451,33	C
30112011	0001	2234	RENDIMENTOS	2,54	C	453,87	C
30122011	0001	2234	RENDIMENTOS	2,70	C	456,57	C
31012012	0001	2234	RENDIMENTOS	2,68	C	459,25	C
29022012	0001	2234	RENDIMENTOS	2,38	C	461,63	C
30032012	0001	2234	RENDIMENTOS	2,72	C	464,35	C
30042012	0001	2234	RENDIMENTOS	2,43	C	466,78	C
31052012	0001	2234	RENDIMENTOS	2,56	C	469,34	C
29062012	0001	2234	RENDIMENTOS	2,35	C	471,69	C
31072012	0001	2234	RENDIMENTOS	2,42	C	474,11	C
31082012	0001	2234	RENDIMENTOS	2,44	C	476,55	C
28092012	0001	2234	RENDIMENTOS	2,38	C	478,93	C
31102012	0001	2234	RENDIMENTOS	2,39	C	481,32	C
30112012	0001	2234	RENDIMENTOS	2,41	C	483,73	C
31122012	0001	2234	RENDIMENTOS	2,42	C	486,15	C
31012013	0001	2234	RENDIMENTOS	2,43	C	488,58	C
28022013	0001	2234	RENDIMENTOS	2,44	C	491,02	C
28032013	0001	2234	RENDIMENTOS	2,46	C	493,48	C
30042013	0001	2234	RENDIMENTOS	2,46	C	495,94	C
31052013	0001	2234	RENDIMENTOS	2,49	C	498,43	C
28062013	0001	2234	RENDIMENTOS	2,49	C	500,92	C
31072013	0001	2234	RENDIMENTOS	2,60	C	503,52	C
30082013	0001	2234	RENDIMENTOS	2,53	C	506,05	C
30092013	0001	2234	RENDIMENTOS	2,57	C	508,62	C
31102013	0001	2234	RENDIMENTOS	3,00	C	511,62	C
29112013	0001	2234	RENDIMENTOS	2,66	C	514,28	C
31122013	0001	2234	RENDIMENTOS	2,83	C	517,11	C
31012014	0001	2234	RENDIMENTOS	3,16	C	520,27	C
28022014	0001	2234	RENDIMENTOS	2,89	C	523,16	C
31032014	0001	2234	RENDIMENTOS	2,77	C	525,93	C
30042014	0001	2234	RENDIMENTOS	2,86	C	528,79	C
30052014	0001	2234	RENDIMENTOS	2,97	C	531,76	C

DATA	PCL.	AGÊNCIA	DESCRIÇÃO	VALOR		SALDO COM RENDIMENTOS	
30062014	0001	2234	RENDIMENTOS	2,90	C	534,66	C
31072014	0001	2234	RENDIMENTOS	3,24	C	537,90	C
29082014	0001	2234	RENDIMENTOS	3,03	C	540,93	C
30092014	0001	2234	RENDIMENTOS	3,16	C	544,09	C
31102014	0001	2234	RENDIMENTOS	3,29	C	547,38	C
28112014	0001	2234	RENDIMENTOS	3,00	C	550,38	C
31122014	0001	2234	RENDIMENTOS	3,33	C	553,71	C
30012015	0001	2234	RENDIMENTOS	3,27	C	556,98	C
27022015	0001	2234	RENDIMENTOS	2,88	C	559,86	C
31032015	0001	2234	RENDIMENTOS	3,51	C	563,37	C
30042015	0001	2234	RENDIMENTOS	3,43	C	566,80	C
29052015	0001	2234	RENDIMENTOS	3,50	C	570,30	C
30062015	0001	2234	RENDIMENTOS	3,88	C	574,18	C
31072015	0001	2234	RENDIMENTOS	4,18	C	578,36	C
31082015	0001	2234	RENDIMENTOS	3,99	C	582,35	C
30092015	0001	2234	RENDIMENTOS	4,03	C	586,38	C
30102015	0001	2234	RENDIMENTOS	4,00	C	590,38	C
30112015	0001	2234	RENDIMENTOS	3,72	C	594,10	C
31122015	0001	2234	RENDIMENTOS	4,31	C	598,41	C
29012016	0001	2234	RENDIMENTOS	3,79	C	602,20	C
29022016	0001	2234	RENDIMENTOS	3,59	C	605,79	C
31032016	0001	2234	RENDIMENTOS	4,33	C	610,12	C
29042016	0001	2234	RENDIMENTOS	3,87	C	613,99	C
31052016	0001	2234	RENDIMENTOS	4,02	C	618,01	C
30062016	0001	2234	RENDIMENTOS	4,34	C	622,35	C
29072016	0001	2234	RENDIMENTOS	4,14	C	626,49	C
31082016	0001	2234	RENDIMENTOS	4,72	C	631,21	C
30092016	0001	2234	RENDIMENTOS	4,17	C	635,38	C
31102016	0001	2234	RENDIMENTOS	4,21	C	639,59	C
30112016	0001	2234	RENDIMENTOS	4,10	C	643,69	C
30122016	0001	2234	RENDIMENTOS	4,41	C	648,10	C
31012017	0001	2234	RENDIMENTOS	4,35	C	652,45	C
24022017	0001	2234	RENDIMENTOS	3,48	C	655,93	C
31032017	0001	2234	RENDIMENTOS	4,27	C	660,20	C
28042017	0001	2234	RENDIMENTOS	3,33	C	663,53	C
31052017	0001	2234	RENDIMENTOS	3,81	C	667,34	C
30062017	0001	2234	RENDIMENTOS	3,70	C	671,04	C
31072017	0001	2234	RENDIMENTOS	3,79	C	674,83	C
31082017	0001	2234	RENDIMENTOS	3,71	C	678,54	C
29092017	0001	2234	RENDIMENTOS	3,40	C	681,94	C
31102017	0001	2234	RENDIMENTOS	3,42	C	685,36	C
30112017	0001	2234	RENDIMENTOS	3,42	C	688,78	C
29122017	0001	2234	RENDIMENTOS	3,45	C	692,23	C
31012018	0001	2234	RENDIMENTOS	3,46	C	695,69	C
28022018	0001	2234	RENDIMENTOS	3,46	C	699,15	C
29032018	0001	2234	RENDIMENTOS	3,51	C	702,66	C
30042018	0001	2234	RENDIMENTOS	3,51	C	706,17	C
30052018	0001	2234	RENDIMENTOS	3,54	C	709,71	C
29062018	0001	2234	RENDIMENTOS	3,54	C	713,25	C
31072018	0001	2234	RENDIMENTOS	3,57	C	716,82	C

DATA	PCL.	AGÊNCIA	DESCRIÇÃO	VALOR		SALDO COM RENDIMENTOS	
31082018	0001	2234	RENDIMENTOS	3,58	C	720,40	C
28092018	0001	2234	RENDIMENTOS	3,60	C	724,00	C
31102018	0001	2234	RENDIMENTOS	3,63	C	727,63	C
30112018	0001	2234	RENDIMENTOS	3,63	C	731,26	C
31122018	0001	2234	RENDIMENTOS	3,66	C	734,92	C
31012019	0001	2234	RENDIMENTOS	3,68	C	738,60	C
28022019	0001	2234	RENDIMENTOS	3,68	C	742,28	C
29032019	0001	2234	RENDIMENTOS	3,72	C	746,00	C
30042019	0001	2234	RENDIMENTOS	3,73	C	749,73	C
31052019	0001	2234	RENDIMENTOS	2,82	C	752,55	C
28062019	0001	2234	RENDIMENTOS	2,79	C	755,34	C
31072019	0001	2234	RENDIMENTOS	2,81	C	758,15	C
30082019	0001	2234	RENDIMENTOS	2,61	C	760,76	C
30092019	0001	2234	RENDIMENTOS	2,61	C	763,37	C
31102019	0001	2234	RENDIMENTOS	2,42	C	765,79	C
29112019	0001	2234	RENDIMENTOS	2,20	C	767,99	C
31122019	0001	2234	RENDIMENTOS	2,21	C	770,20	C
31012020	0001	2234	RENDIMENTOS	2,00	C	772,20	C
28022020	0001	2234	RENDIMENTOS	1,99	C	774,19	C
31032020	0001	2234	RENDIMENTOS	1,90	C	776,09	C
30042020	0001	2234	RENDIMENTOS	1,68	C	777,77	C
29052020	0001	2234	RENDIMENTOS	1,69	C	779,46	C
30062020	0001	2234	RENDIMENTOS	1,36	C	780,82	C
31072020	0001	2234	RENDIMENTOS	1,03	C	781,85	C
31082020	0001	2234	RENDIMENTOS	1,02	C	782,87	C
30092020	0001	2234	RENDIMENTOS	0,91	C	783,78	C
30102020	0001	2234	RENDIMENTOS	0,91	C	784,69	C
30112020	0001	2234	RENDIMENTOS	0,91	C	785,60	C
31122020	0001	2234	RENDIMENTOS	0,91	C	786,51	C
29012021	0001	2234	RENDIMENTOS	0,91	C	787,42	C
26022021	0001	2234	RENDIMENTOS	0,91	C	788,33	C
31032021	0001	2234	RENDIMENTOS	0,92	C	789,25	C
30042021	0001	2234	RENDIMENTOS	1,24	C	790,49	C
31052021	0001	2234	RENDIMENTOS	1,26	C	791,75	C
30062021	0001	2234	RENDIMENTOS	1,58	C	793,33	C
30072021	0001	2234	RENDIMENTOS	1,93	C	795,26	C
31082021	0001	2234	RENDIMENTOS	1,95	C	797,21	C
30092021	0001	2234	RENDIMENTOS	2,38	C	799,59	C
29102021	0001	2234	RENDIMENTOS	2,85	C	802,44	C
22112021	0001	2234	RENDIMENTOS	0,81	C	803,25	C
22112021	0001	2234	RESGATE, VAL	110,34	D	692,91	C
22112021	0001	2234	RESGATE, VAL	144,90	D	548,01	C
30112021	0001	2234	RENDIMENTOS	2,41	C	550,42	C
31122021	0001	2234	RENDIMENTOS	2,68	C	553,10	C
31012022	0001	2234	RENDIMENTOS	3,09	C	556,19	C
25022022	0001	2234	RENDIMENTOS	2,78	C	558,97	C
31032022	0001	2234	RENDIMENTOS	3,34	C	562,31	C
29042022	0001	2234	RENDIMENTOS	3,13	C	565,44	C
31052022	0001	2234	RENDIMENTOS	3,76	C	569,20	C
30062022	0001	2234	RENDIMENTOS	3,69	C	572,89	C



DATA	PCL.	AGÊNCIA	DESCRIÇÃO	VALOR		SALDO COM RENDIMENTOS	
29072022	0001	2234	RENDIMENTOS	3,80	C	576,69	C
31082022	0001	2234	RENDIMENTOS	4,27	C	580,96	C
30092022	0001	2234	RENDIMENTOS	3,96	C	584,92	C
31102022	0001	2234	RENDIMENTOS	3,81	C	588,73	C
30112022	0001	2234	RENDIMENTOS	3,84	C	592,57	C
30122022	0001	2234	RENDIMENTOS	4,17	C	596,74	C
SALDO PROJETADO PARA DATA 26/01/2023:						600,32	

Fls.

Processo: 0057274-41.2005.8.19.0001 (2005.001.058686-4)

Processo Eletrônico

Classe/Assunto: Falência de Empresários, Socied. Empresárias, Microempresas e Empresas de Peq. Porte - Requerimento - Requerimento de Falência

Massa Falida: MW BARROSO SILK SCREEN LTDA
Administrador Judicial: GUSTAVO BANHO LICKS
Perito: TELMA SUELI JOSE TEIXEIRA

Nesta data, faço os autos conclusos ao MM. Dr. Juiz
Maria Christina Berardo Rucker

Em 05/05/2022

Despacho

Por ora aguarde-se o resultado dos recursos impetrados pelos requeridos nos processos secundários mencionados às fls. 2959/2960, conforme requerido pelo AJ e que contou com a anuência do MP.

Rio de Janeiro, 05/05/2022.

Maria Christina Berardo Rucker - Juiz Titular

Autos recebidos do MM. Dr. Juiz

Maria Christina Berardo Rucker

Em ____/____/____

Código de Autenticação: **4RQS.FACS.LABW.S4C3**
Este código pode ser verificado em: www.tjrj.jus.br – Serviços – Validação de documentos

TJRJ CAP EMP02 202304373761 25/07/23 17:55:14138047 PROGER-VIRTUAL

Estado do Rio de Janeiro

Poder Judiciário

Tribunal de Justiça

Processo: **0057274-41.2005.8.19.0001 (2005.001.058686-4)**

Fase: Conclusão ao Juiz

Atualizado em	22/08/2023
Juiz	Marcelo Mondego de Carvalho Lima
Data da Conclusão	17/08/2023
Data da Devolução	22/08/2023
Data do Despacho	17/08/2023
Tipo do Despacho	Proferido despacho de mero expediente
Publicado no DO	Não



Processo: 0057274-41.2005.8.19.0001 (2005.001.058686-4)

Fls.

Processo Eletrônico

Classe/Assunto: Falência de Empresários, Socied. Empresárias, Microempresas e Empresas de Peq. Porte - Requerimento - Requerimento de Falência

Massa Falida: MW BARROSO SILK SCREEN LTDA
Administrador Judicial: GUSTAVO BANHO LICKS
Perito: TELMA SUELI JOSE TEIXEIRA

Nesta data, faço os autos conclusos ao MM. Dr. Juiz
Marcelo Mondego de Carvalho Lima

Em 17/08/2023

Despacho

Fls. 3155/3199: aos interessados sobre o relatório do Administrador Judicial.

Rio de Janeiro, 17/08/2023.

Marcelo Mondego de Carvalho Lima - Juiz Titular

Autos recebidos do MM. Dr. Juiz

Marcelo Mondego de Carvalho Lima

Em ____/____/____

Código de Autenticação: **4MRS.QQT9.ILSU.2PP3**

Este código pode ser verificado em: www.tjrj.jus.br – Serviços – Validação de documentos

Estado do Rio de Janeiro

Poder Judiciário

Tribunal de Justiça

Processo: **0057274-41.2005.8.19.0001 (2005.001.058686-4)**

Fase: Envio de Documento Eletrônico

Data **22/08/2023**



**Poder Judiciário
Rio de Janeiro
Cartório da 2ª Vara Empresarial**

INTIMAÇÃO ELETRÔNICA

Rio de Janeiro, 22 de agosto de 2023.

Nº do Processo: **0057274-41.2005.8.19.0001 (2005.001.058686-4)**

Partes: Massa Falida: MW BARROSO SILK SCREEN LTDA
Administrador Judicial: GUSTAVO BANHO LICKS
Perito: TELMA SUELI JOSE TEIXEIRA

Destinatário: **PAULO FERNANDO AGUIAR QUINTANILHA**

Fica V.Sª /V.Exª Intimado da determinação abaixo:

Fls. 3155/3199: aos interessados sobre o relatório do Administrador Judicial.

**Poder Judiciário
Rio de Janeiro
Cartório da 2ª Vara Empresarial**

INTIMAÇÃO ELETRÔNICA

Rio de Janeiro, 22 de agosto de 2023.

Nº do Processo: **0057274-41.2005.8.19.0001 (2005.001.058686-4)**

Partes: Massa Falida: MW BARROSO SILK SCREEN LTDA
Administrador Judicial: GUSTAVO BANHO LICKS
Perito: TELMA SUELI JOSE TEIXEIRA

Destinatário: **TELMA SUELI JOSE TEIXEIRA**

Fica V.Sª /V.Exª Intimado da determinação abaixo:

Fls. 3155/3199: aos interessados sobre o relatório do Administrador Judicial.